

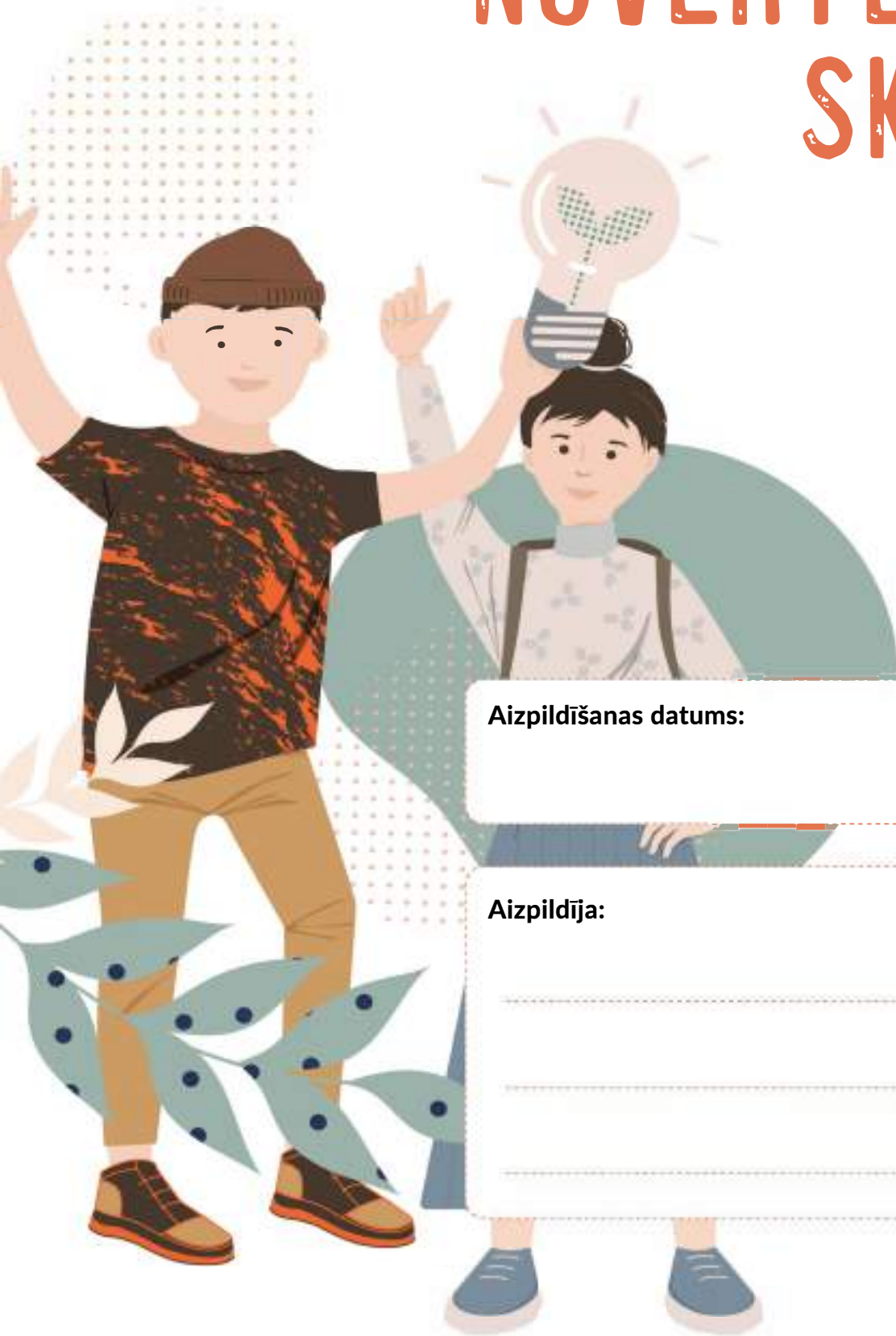

Ekoskolas

EKOSKOLU VIDES NOVĒRTĒJUMS SKOLĀM



Aizpildīšanas datums:

Aizpildīja:

SATURA RĀDĪTĀJS

Ievads	3
Ekoskolu pamattēmas:	
1. Energija	7
2. Transports	15
3. Atkritumi	23
4. Ūdens	32
5. Pārtika	40
Ekoskolu papildtēmas:	
6. Vide un veselība	48
7. Skolas vide un apkārtnē	56
8. Mežs	64
Ekoskolu apkopjošās tēmas:	
9. Bioloģiskā daudzveidība	72
10. Klimata pārmaiņas	80
Līdzdalība/Mācību saturs	87

Skolas vides ietekmju novērtējums (turpmāk VN) ir pamatu pamats gada tēmas izvēlei un rīcības plāna veidošanai Ekoskolu programmā. Ir svarīgi, lai tas labi iekļaujas mācību procesā un vienlaikus dod uzticamu informāciju par visām ar vidi saistītām tēmām. Tāpat ir svarīgi, lai VN veikšanā iesaistītos un ar rezultātiem iepazītos pēc iespējas vairāk skolēnu, pedagogu, vecāku un citu ar skolu saistītu cilvēku.

KAS JĀATCERAS

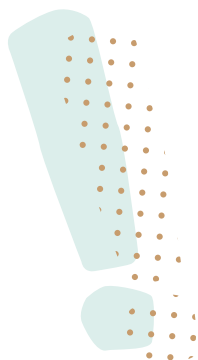

VN veic Ekopadome, iesaistot pēc iespējas vairāk skolēnu no dažādām klasēm, piemēram, iedalot katrai klasei vienu tēmu; dažādu jomu skolotājus, kas novērtējuma procesu integrē savos mācību priekšmetos; skolas vadības pārstāvi; skolas saimnieku un citus skolas pārstāvjus.

Pirms uzsākt VN, ir svarīgi sagatavoties – izrunāt jautājumus, izdomāt metodes, sagatavot darba lapas, planšeti vai datoru, rakstāmpiederumus. Ja novērtējuma lapas drukāsi, esat taupīgi – drukājiet uz abām lapas pusēm vai uz jau vienreiz izmantotām lapām. Veicot pierakstus, lietojiet zīmuli, lai pēc tam lapas varētu izmantot atkārtoti.

Veicot VN, tiek izmantotas dažādas metodes. Pārsvārā skolēni var sameklēt atbildes paši, uzmanīgi vērojot, izstaigājot iestādi un tās apkārtni. Procesā noderēs arī pieaugušā iesaiste, piemēram, pavāres, vadības, saimnieka un citu skolas pārstāvju sniegtā informācija. Noteikti pētiet situāciju reālajā vidē, nevis tikai izrunājiet vai veiciet aptauju!

Kad tēmas izpētītas un visi jautājumi atbildēti, ir jāizveido kopsavilkums – jāpiefiksē, kas darbojas vislabāk, kur nepieciešami uzlabojumi, un pats svarīgākais – jāizdomā darbības, ko skolas pārstāvji īstenos un iekļaus rīcības plānā, lai situāciju uzlabotu.

VN izmantojiet visa gada garumā, veicot pārraudzību un izvērtēšanu. Kad kādas rīcības plāna aktivitātes ir paveiktas, izvērtējiet rezultātus un salīdziniet ar sākotnējo novērtējumu.

Ir svarīgi informēt pārējos par VN konstatēto. Skolēni var izvietot kopsavilkumu uz Ekodēļa, pastāstīt par rezultātiem saviem klasesbiedriem, vecākiem un citiem skolas pārstāvjiem.



KĀ STRĀDĀT AR ŠO VIDES NOVĒRTĒJUMA FORMU

Pirms sāc
novērtējumu, šo
noteikti izlasi!



Šajā VN formā katrai tēmai ir 7 sadaļas:

- 1 Ievads
- 2 Skolas izvērtējums
- 3 Zināšanu, attieksmju un paradumu izvērtējums
- 4 Jautājumi vecākiem
- 5 Pētījums
- 6 Ilgtermiņa salīdzinājums
- 7 Datu izvērtējums

No 7 sadaļām **vissvarīgākās ir 2., 6. un 7. sadaļa.** Tās aizpilda visām tēmām, pārējās sadaļas aizpilda tikai gada tēmai. Izņēmums ir klimata pārmaiņu tēma, kurai nav atsevišķi izdalīta 2. sadaļa. Šajā tēmā aicinām veikt skolēnu un vecāku aptauju reizē ar skolas izvērtējumu citās tēmās.

SKOLAS IZVĒRTĒJUMS

Svarīgākā VN daļa ir skolas izvērtējuma tabula, kurā katrā tēmā jānovērtē skolas vides ietekmes skalā no 1–5. Šie jautājumi ir labs pamats vispusīgai tēmas izvērtēšanai. Ja kāds no jautājumiem objektīvu apstākļu dēļ neatbilst jūsu skolai, to varat neaizpildīt, pie jautājuma norādot N/A (nav attiecināms). Tāpat ir vērtīgi katru sadaļu papildināt ar saviem jautājumiem.

Atcerieties! Šī sadaļa ir domāta skolas reālās situācijas novērtējumam, nevis kā anketa skolēnu viedokļa noskaidrošanai.

Šīs izvērtējuma tabulas jāpilda visām programmas skolām. Pirmo gadu pievienojušās skolas pilda tabulas piecās pamattēmās (enerģija, transports, atkritumi, ūdens, pārtika) un nākamgad izpēta atlikušās piecas tēmas.



ZINĀŠANU, ATTIEKSMJU UN PARADUMU IZVĒRTĒJUMS, JAUTĀJUMI VECĀKIEM

Visās tēmās pievienoti daži skolēnu un vecāku aptaujas jautājumi. Tos iespējams rediģēt. Ieteicams aptaujas papildināt arī ar saviem jautājumiem. Ja nepieciešams, varat pievienot aptaujai jautājumu par respondentu informāciju, piemēram, klase, kurā mācās, dzimums u. tml. Aptaujas noteikti var dot pildīt arī citiem skolas pārstāvjiem.

Aptaujas aicinām veikt katru gadu tikai izvēlētajā gada tēmā, kā arī iepriekš īstenotajā tēmā (salīdzinājumam), jo citās tēmās aptauju veikšana jums dos vairāk datu, nekā varēsiet izmantot.

Ir svarīgi arī izvērtēt, cik liela daļa no visiem skolēniem un vecākiem ir aptaujāta, vai izvēlēta respondentu grupa pārstāv jeb reprezentē visus skolēnus un vecākus, proti, tiek nodrošināta dažādu klašu, vecumu, dzimumu pārstāvēniecība, līdzdalības līmenis (aktīvāka, mazāk aktīva klase), dažādu novirzienu klases, sasniegumi u. tml.).

Šajā formā aptauju atbildes pa tiešo netiek rakstītas. Datu izvērtējuma sadaļā tiek piefiksēti tikai aptauju secinājumi. Aptaujas tiek pildītas elektroniski Ekoskolu datu bāzē vai izmantojot citus digitālos rīkus, piemēram, **google forms**. Šo aptauju izplatīšana un apkopošana jāuztic skolēniem. Tas palīdzēs attīstīt datu apstrādes un zinātniskā darba prasmes.

PĒTĪJUMA DAĻA

Katrai tēmai ir pievienotas arī dažas idejas pētījumiem. Varat veikt arī citu tēmai atbilstošu pētījumu. Šo pētījumu ieteicams veikt pēc visa novērtējuma apkopošanas un rīcības plāna sagatavošanas. Tas var būt labs pamats skolēnu zinātniski pētniecisko darbu izstrādei un reizē palīdzēt izprast vides situāciju skolā.

ILGTERMIŅA SALĪDZINĀJUMS

Ir svarīgi ievākt visus ilgtermiņa datus, vēršoties pie skolas tehniskā personāla vai pašvaldības pārstāvjiem. Ja neizdodas iegūt datus, jāatrod cita metode. Piemēram, ja nav iespējams noteikt datus par atkritumu apjomu kopumā, var izmantot atkritumu monitoringu kā metodi.

DATU IZVĒRTĒJUMS

Datu izvērtējums jeb kopsavilkums ir būtisks posms pirms rīcības plāna tapšanas. Tam jābūt vispusīgam! Svarīgi piefiksēt gan visus secinājumus no skolas novērtējuma tabulas, gan secinājumus no visām pārējām sadaļām. Piemēram, no skolēnu un vecāku izpratnes aptaujas. Proti, datu izvērtējumā jāpievieno arī secinājumi par izpratni, attieksmi. Vēlāk tas palīdz izvirzīt izglītojošus mērķus.

NOVĒRTĒJUMA IEKĻAUŠANA MĀCĪBŪ SATURĀ

Ir svarīgi, ka vairākas VN sadaļas tiek integrētas mācību procesā. Datu vākšana var tikt uzticēta vairākām klasēm vai grupām, kā arī Ekopadomes skolēniem, kur skolotāju loma ir būt vairāk kā konsultantiem. Izvērtējums var tikt veikts sociālās zinībās, datu apkopošana – informātikā. Skolas zemākie rezultāti var būt pamats sarunām par šo jautājumu sakārtošanas nozīmi dabaszinību un citās stundās. Iepazīstinot skolēnus ar datiem, var uzdot rakstīt argumentētas esejas, kas palīdzētu izvēlēties skolas gada tēmu.

Ir svarīgi novērtējuma veikšanas laikā nodrošināt, lai dati būtu uzticami un salīdzināmi. Uzticamāku rezultātu gūšanai vēlams vienu tēmu apskatīt vairākām komandām, pēc tam salīdzinot un pārrunājot rezultātus. Neaizmirstiet pārbaudīt ne tikai klases, bet arī citas telpas. Veicot atkārtotu izvērtēšanu, pēc iespējas aptaujājiet tos pašus cilvēkus. Novērtējot izmaiņas, vienmēr izmantojiet vienas un tās pašas mērvienības un izvērtēšanas metodes, lai dati būtu pēc iespējas precīzāki.

Pēc novērtējuma veikšanas izveidojiet vizuālu apkopojumu, ar kura palīdzību varēsiet iepazīstināt ar rezultātiem visu skolu.

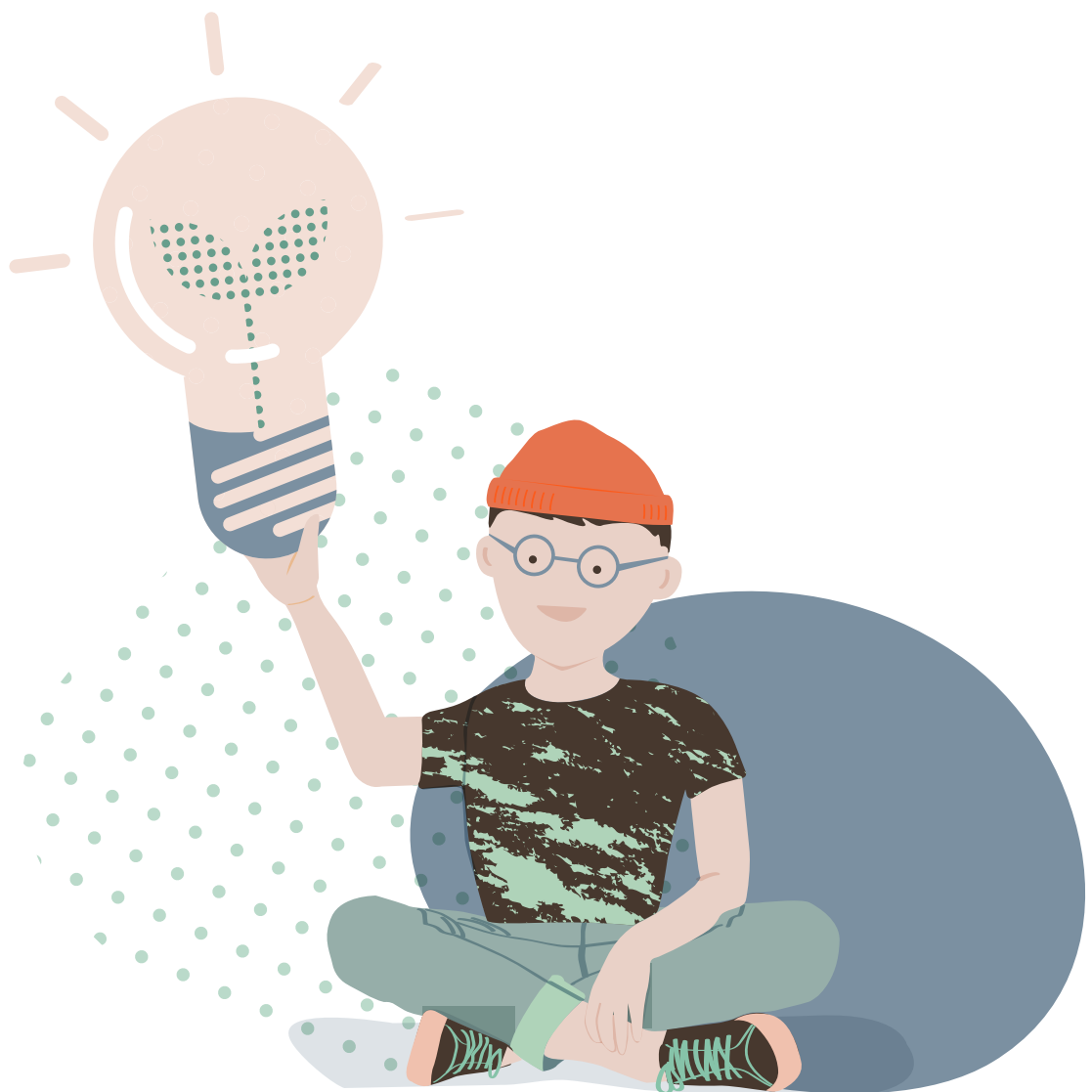

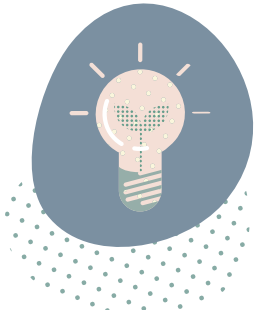

ENERĢIJA



IEVADS TĒMĀ

Ikdienā patērējot elektrību un ziemā siltumu, skola rada enerģijas ražošanas pieprasījumu. Lai enerģijas ražošanai izmantotu mazāk dabasgāzes un citu fosilo resursu, ir būtiski novērst nelietderīgu elektrības un siltumenerģijas patēriņu. Ir svarīgi mācīt enerģijas taupīšanas principus arī visiem skolas skolēniem, veidojot pamatu viņu rīcībai mājās.

SKOLAS IZVĒRTĒJUMS

Atzīmējiet atbilstošo līmeni katrā jautājumā pēc šāda principa:

1 – nepieņemami, 2 – slikti, 3 – apmierinoši, 4 – labi, 5 – lieliski (piemēri doti pa labi un pa kreisi)

		1	2	3	4	5	
Dienās, kad klase ir pietiekami gaiša, gaismas netiek ieslēgtas	Reti	<input type="checkbox"/>	<input type="checkbox"/>	<input type="checkbox"/>	<input type="checkbox"/>	<input type="checkbox"/>	Vienmēr
Klases, kur gaismas tiek izslēgtas, kad tur neviena nav	0–20% (no visām klasēm)	<input type="checkbox"/>	<input type="checkbox"/>	<input type="checkbox"/>	<input type="checkbox"/>	<input type="checkbox"/>	100% (no visām klasēm)
Gaitenēs, kāpņutelpās un tualetēs gaismas tiek izslēgtas, kad šajās telpās neviena nav	Reti	<input type="checkbox"/>	<input type="checkbox"/>	<input type="checkbox"/>	<input type="checkbox"/>	<input type="checkbox"/>	Vienmēr
Telpas, kur izmanto efektīvas spuldzes (fluorescentas vai LED)	0–20%	<input type="checkbox"/>	<input type="checkbox"/>	<input type="checkbox"/>	<input type="checkbox"/>	<input type="checkbox"/>	100%
Telpas, kur izvietoti atgādinājumi par elektrības taupīšanu	0–20%	<input type="checkbox"/>	<input type="checkbox"/>	<input type="checkbox"/>	<input type="checkbox"/>	<input type="checkbox"/>	100%
Telpas, kur logi ir tīri un nebloķē saulesgaismu	0–20%	<input type="checkbox"/>	<input type="checkbox"/>	<input type="checkbox"/>	<input type="checkbox"/>	<input type="checkbox"/>	100%
Sadzīves tehnika, kas atbilst A energoefektivitātes klasei	0–20%	<input type="checkbox"/>	<input type="checkbox"/>	<input type="checkbox"/>	<input type="checkbox"/>	<input type="checkbox"/>	100%
Klases, kur datori paliek ieslēgti, kaut gan ilgu laiku netiek izmantoti	100%	<input type="checkbox"/>	<input type="checkbox"/>	<input type="checkbox"/>	<input type="checkbox"/>	<input type="checkbox"/>	0–20%
Klases, kur projektori netiek izslēgti, kaut gan nav vajadzīgi	100%	<input type="checkbox"/>	<input type="checkbox"/>	<input type="checkbox"/>	<input type="checkbox"/>	<input type="checkbox"/>	0–20%
Klases, kur elektroierīces pa nakti tiek atvienotas no tīkla	0–20%	<input type="checkbox"/>	<input type="checkbox"/>	<input type="checkbox"/>	<input type="checkbox"/>	<input type="checkbox"/>	100%

		1	2	3	4	5	
Telpas, kur iespējams atsevišķi pielāgot radiatoru siltumu	0–20%	<input type="checkbox"/>	<input type="checkbox"/>	<input type="checkbox"/>	<input type="checkbox"/>	<input type="checkbox"/>	100%
Telpas, kur radiatori un ventilācijas lūkas nav aizsegtas	0–20%	<input type="checkbox"/>	<input type="checkbox"/>	<input type="checkbox"/>	<input type="checkbox"/>	<input type="checkbox"/>	100%
Brīvdienās skolā tiek uzturēta zemāka temperatūra	Nekad	<input type="checkbox"/>	<input type="checkbox"/>	<input type="checkbox"/>	<input type="checkbox"/>	<input type="checkbox"/>	Bieži
Logi un durvis ir noblīvētas (nelaiž iekšā pa šķirbām aukstumu)	0–20%	<input type="checkbox"/>	<input type="checkbox"/>	<input type="checkbox"/>	<input type="checkbox"/>	<input type="checkbox"/>	100%
Telpas tiek vēdinātas, apkures sezonas laikā ilgstoši turot nedaudz pavērtus logus, t. i. "vēdināšanas režīmā"	Bieži	<input type="checkbox"/>	<input type="checkbox"/>	<input type="checkbox"/>	<input type="checkbox"/>	<input type="checkbox"/>	Nekad
Apkures sezonā telpas tiek vēdinātas cikliski, piemēram, reizi stundā uz pāris minūtēm pilnībā atverot vaļā logu, pirms tam izslēdzot apsildes ierīces telpā vai zem loga.	Nekad	<input type="checkbox"/>	<input type="checkbox"/>	<input type="checkbox"/>	<input type="checkbox"/>	<input type="checkbox"/>	Bieži
Klases, kur logiem ir aizkari vai žalūzijas, kas naktī tiek aizvērtas, lai mazinātu siltuma zudumus	0–20%	<input type="checkbox"/>	<input type="checkbox"/>	<input type="checkbox"/>	<input type="checkbox"/>	<input type="checkbox"/>	100%
Apkures sezonas laikā tiek mērīta gaisa temperatūra klasēs, lai izdarītu secinājumus par apkures intensitāti	Nekad	<input type="checkbox"/>	<input type="checkbox"/>	<input type="checkbox"/>	<input type="checkbox"/>	<input type="checkbox"/>	Regulāri
Vai skolā lietotās enerģijas (elektrības, siltuma) ražošanai tiek izmantoti kādi no atjaunīgiem energoresursiem?	Netiek izmantoti	<input type="checkbox"/>	<input type="checkbox"/>	<input type="checkbox"/>	<input type="checkbox"/>	<input type="checkbox"/>	Jā, vairāki veidi
Vai bieži, vārot tēju vai kafiju, daudz uzvārītā ūdens paliek pāri?	Bieži	<input type="checkbox"/>	<input type="checkbox"/>	<input type="checkbox"/>	<input type="checkbox"/>	<input type="checkbox"/>	Reti
Kāda ir karstā ūdens temperatūra ūdens krānos?	Plaucējoša	<input type="checkbox"/>	<input type="checkbox"/>	<input type="checkbox"/>	<input type="checkbox"/>	<input type="checkbox"/>	Atbilstoši silta
Vai iespējams regulēt karstā ūdens temperatūru skolā?	Nē	<input type="checkbox"/>	<input type="checkbox"/>	<input type="checkbox"/>	<input type="checkbox"/>	<input checked="" type="checkbox"/>	Jā, visur

JŪSU JAUTĀJUMI

		1	2	3	4	5	
		<input type="checkbox"/>	<input type="checkbox"/>	<input type="checkbox"/>	<input type="checkbox"/>	<input type="checkbox"/>	
		<input type="checkbox"/>	<input type="checkbox"/>	<input type="checkbox"/>	<input type="checkbox"/>	<input type="checkbox"/>	
		<input type="checkbox"/>	<input type="checkbox"/>	<input type="checkbox"/>	<input type="checkbox"/>	<input type="checkbox"/>	
		<input type="checkbox"/>	<input type="checkbox"/>	<input type="checkbox"/>	<input type="checkbox"/>	<input type="checkbox"/>	
		<input type="checkbox"/>	<input type="checkbox"/>	<input type="checkbox"/>	<input type="checkbox"/>	<input type="checkbox"/>	



SKOLĒNU ZINĀŠANU, PARADUMU UN ATTIEKSMJU IZVĒRTĒJUMS

Kāpēc ir svarīgi taupīt elektrību un ziemā siltumu? (*mini divus iemeslus*)

Ja vari, nosauc 3 vienkāršas rīcības, kas palīdz ietaupīt visvairāk elektrības vai siltuma!

Cik bieži, esot **mājās**, tu rīkojies, lai taupītu enerģiju?

Nekad

Retos gadījumos

Dažreiz

Vairumā gadījumu

Vienmēr

Cik bieži, esot **skolā**, tu rīkojies, lai taupītu enerģiju?

Nekad

Retos gadījumos

Dažreiz

Vairumā gadījumu

Vienmēr

Vai ziemas laikā temperatūra skolas telpās tev liekas:

- Pārāk augsta, bieži ir karsti
- Nedaudz par augstu, jāstaigā bez džempera
- Tieši laikā – ne par aukstu, ne par siltu
- Pārāk zema, reizēm klasēs salstu

Vai tu vēlētos, lai ziemā skolā tiktu rīkotas “Sildo džemperu dienas” – skolā tiktu nedaudz pazemināta temperatūra un visi tiktu aicināti saģērbties siltāk, lai samazinātu ietekmi uz vidi un pievērstu uzmanību resursu taupīšanai?

Jā, tas varētu būt 2 nedēļu garumā

Jā, apmēram nedēļu

Jā, bet ne vairāk kā vienu dienu

Nē, man tas nepatīktu



Vai ikdienā pievēršat uzmanību siltuma un elektroenerģijas taupīšanai?

Nekad

Retos gadījumos

Dažreiz

Vairumā gadījumu

Vienmēr

Kādas rīcības, jūsu prāt, palīdz ietaupīt visvairāk elektrības vai siltuma! (nosauciet 3)

Elektroierīces arī gaidīšanas režīmā patērē elektroenerģiju.

Tāpat arī lādētāji, kas atstāti kontakta ligzdā, bet nav savienoti ar uzlādējamo ierīci.

Vai atvienojat no elektrības ierīces un lādētājus, kad tos neizmantojat?

Nekad

Retos gadījumos

Dažreiz

Vairumā gadījumu

Vienmēr

Vai jūsu mājoklī ir iespējams regulēt temperatūru apkures sezonā?

Jā, visur

Daļā telpu

Nē

Kāda temperatūra ir jūsu mājoklī ziemā?

Vidēji _____ °C

Vai mēdzat ziemā ilgstoši atstāt logus nedaudz pavērtus, t. i. "vēdināšanas režīmā"?

Nekad

Retos gadījumos

Dažreiz

Vairumā gadījumu

Vienmēr

Cik būtiska jums liekas enerģijas taupīšana, lai samazinātu ietekmi uz vidi?

ļoti būtiska

tā ir svarīga, tomēr nav būtiskākā ietekme uz vidi

enerģijas taupīšana nevar būtiski samazināt mūsu ietekmi uz vidi

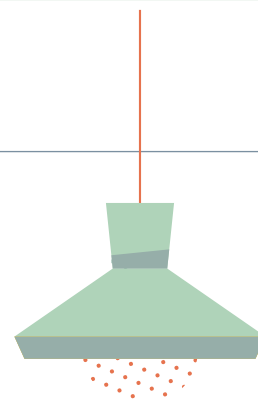



- 1 Izmantojot Vides izglītības fonda CO₂ kalkulatoru, aprēķini skolas radīto ietekmi uz klimata pārmaiņām, uzzini, kurās jomās tā ir lielākā un ko varētu darīt, lai to mazinātu. Vairāk informācijas – <http://co2.videsfonds.lv/ka-stradat>
- 2 Izpētiet, no kādiem energoresursiem šobrīd ražo skolā izmantoto elektrību un siltumu. Papildus varat izpētīt un analizēt skolas iespējas izmantot vairāk atjaunīgos energoresursus, izstrādāt priekšlikumus pašvaldībai.

ILGTERMIŅA SALĪDZINĀJUMS

Kas jānoskaidro	Gads				

Elektrības patēriņš oktobrī (kWh)					
Elektrības patēriņš gada laikā (kWh)					
Siltuma patēriņš novembrī (kWh)					
Siltuma patēriņš gada laikā (kWh)					
Skolas ietekme uz klimata pārmaiņām (tonnas CO ₂)					

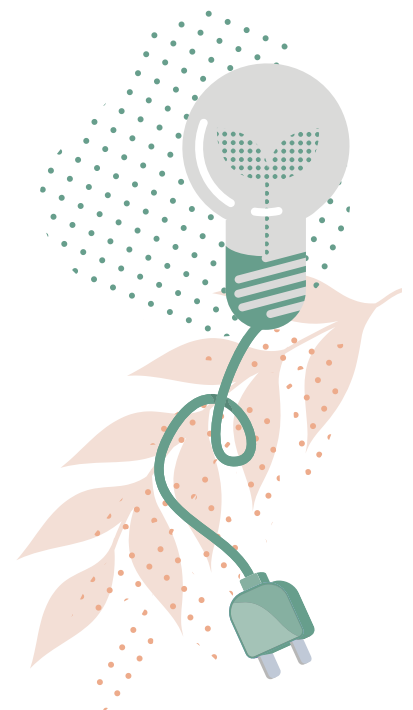

EKOPADOMES VIEDOKLIS



Kas pēc novērtējuma
datiem jūsu skolā **vislabāk**
darbojas saistībā ar
enerģijas tēmu?

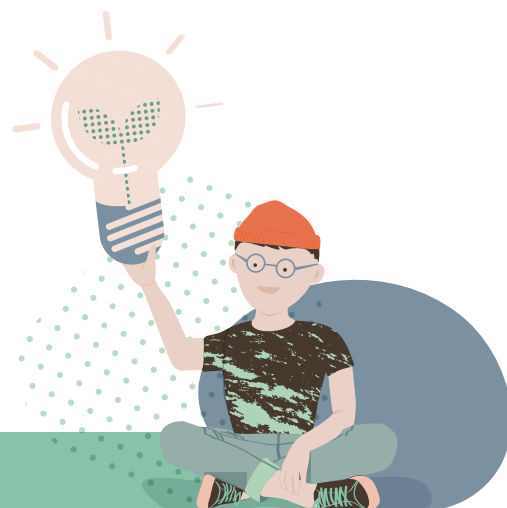

EKOPADOMES VIEDOKLIS



Kuros jautājumos
enerģijas tēmā
nepieciešami uzlabojumi?

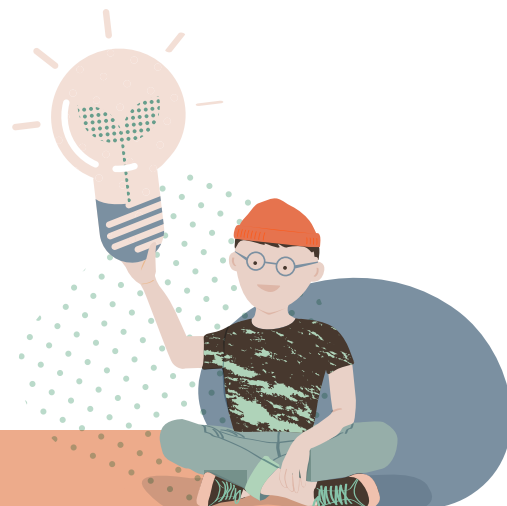

EKOPADOMES VIEDOKLIS

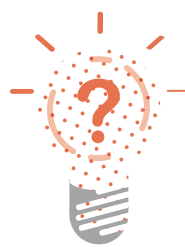

Ko Ekopadome varētu darīt, lai ieviestu šos uzlabojumus rīcības plānā?

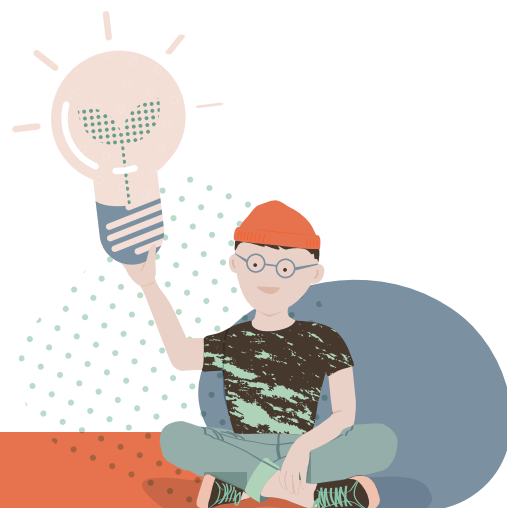



TRANSPORTS



IEVADS TĒMĀ

Skolēni var nokļūt uz skolu dažādos veidos – gan ar vecāku auto, gan skolas vai sabiedrisko transportu, kā arī ar velosipēdu vai kājām. Dažiem skolēniem auto ir vienīgā iespējamā izvēle. Tomēr daudzos gadījumos Ekoskolas var veicināt ceļu līdz skolai veikt ar videi draudzīgākiem pārvietošanās veidiem, kas var uzlabot arī garastāvokli un veselību.

SKOLAS IZVĒRTĒJUMS

Atzīmējiet atbilstošo līmeni katrā jautājumā pēc šāda principa:

1 – nepieņemami, 2 – slikti, 3 – apmierinoši, 4 – labi, 5 – lieliski (piemēri doti pa labi un pa kreisi)

		1	2	3	4	5	
Kāda daļa skolēnu dodas uz skolu ar velosipēdu vai kājām?	0–10%	<input type="checkbox"/>	<input type="checkbox"/>	<input type="checkbox"/>	<input type="checkbox"/>	<input type="checkbox"/>	Vairāk nekā 40%
Cik droši ir doties uz skolu ar velosipēdu vai kājām?	Ir vairāki bīstami posmi	<input type="checkbox"/>	<input type="checkbox"/>	<input type="checkbox"/>	<input type="checkbox"/>	<input type="checkbox"/>	Satiksme ir piemērota un droša
Vai skolā ir pietiekami daudz drošu velonovietņu?	Nav drošu novietņu	<input type="checkbox"/>	<input type="checkbox"/>	<input type="checkbox"/>	<input type="checkbox"/>	<input type="checkbox"/>	Novietnes ir drošas un pietiekami daudz
Vai skolā ir notikušas velosipēdu zādzības?	Jā, regulāri	<input type="checkbox"/>	<input type="checkbox"/>	<input type="checkbox"/>	<input type="checkbox"/>	<input type="checkbox"/>	Nav notikušas
Kāda daļa skolēnu dodas uz skolu ar sabiedrisko transportu?	0–10%	<input type="checkbox"/>	<input type="checkbox"/>	<input type="checkbox"/>	<input type="checkbox"/>	<input type="checkbox"/>	Vairāk nekā 40%
Kāda daļa skolas darbinieku dodas uz skolu ar velosipēdu, kājām vai sabiedrisko transportu?	0–20%	<input type="checkbox"/>	<input type="checkbox"/>	<input type="checkbox"/>	<input type="checkbox"/>	<input type="checkbox"/>	Vairāk nekā 80%
Cik bieži skolā notiek pasākumi vai akcijas, kas aicina ierasties skolā kājām, ar velosipēdu vai sabiedrisko transportu?	Nenotiek	<input type="checkbox"/>	<input type="checkbox"/>	<input type="checkbox"/>	<input type="checkbox"/>	<input type="checkbox"/>	Notiek reizi mēnesī
Cik bieži skolā mācību ekskursijas notiek ar velosipēdiem? Vai izbraucienu vietā tiek rīkoti pārgājieni?	Ļoti reti	<input type="checkbox"/>	<input type="checkbox"/>	<input type="checkbox"/>	<input type="checkbox"/>	<input type="checkbox"/>	Vismaz trešā daļa no ekskursijām

		1	2	3	4	5	
Vai, apmeklējot Ekoskolu pasākumus, ir notikusi sadarbība ar citām skolām, lai brauktu kopā un izmantotu transportu efektīvāk?	Nav notikusi nemaz	<input type="checkbox"/>	<input type="checkbox"/>	<input type="checkbox"/>	<input type="checkbox"/>	<input type="checkbox"/>	Notiek bieži
Cik liela skolēnu daļa ir ieguvuši velosipēda vadītāja apliecību?	0–20%	<input type="checkbox"/>	<input type="checkbox"/>	<input type="checkbox"/>	<input type="checkbox"/>	<input type="checkbox"/>	Vairāk nekā 80%
Cik tuvu skolas ieejai tiek izlaisti ar automašīnām atvestie bērni, radot veselības riskus no izplūdes gāzēm?	Pie pašas skolas ieejas	<input type="checkbox"/>	<input type="checkbox"/>	<input type="checkbox"/>	<input type="checkbox"/>	<input type="checkbox"/>	Izlaišana notiek vismaz 100 m no skolas
Vai skolas tuvumā apstājušās automašīnas izslēdz dzinēju un nepiesārņo gaisu, ja nākas ilgāk gaidīt bērnus?	Bieži neizslēdz	<input type="checkbox"/>	<input type="checkbox"/>	<input type="checkbox"/>	<input type="checkbox"/>	<input type="checkbox"/>	Vienmēr izslēdz, ir atgādinošas zīmes
Vai skolu no apkārt esošās satiksmes norobežo koki vai dzīvžogs, kas mazina gaisa piesārņojumu no izplūdes gāzēm?	Nav koku vai dzīvžoga	<input type="checkbox"/>	<input type="checkbox"/>	<input type="checkbox"/>	<input type="checkbox"/>	<input type="checkbox"/>	Pilnībā norobežo
Vai skolas pārtikas iepirkumā ir ņemts vērā, cik tālu tiek vestī produkti?	Nav ņemts vērā	<input type="checkbox"/>	<input type="checkbox"/>	<input type="checkbox"/>	<input type="checkbox"/>	<input type="checkbox"/>	Ir ņemts vērā

JŪSU JAUTĀJUMI

		1	2	3	4	5	
		<input type="checkbox"/>	<input type="checkbox"/>	<input type="checkbox"/>	<input type="checkbox"/>	<input type="checkbox"/>	
		<input type="checkbox"/>	<input type="checkbox"/>	<input type="checkbox"/>	<input type="checkbox"/>	<input type="checkbox"/>	
		<input type="checkbox"/>	<input type="checkbox"/>	<input type="checkbox"/>	<input type="checkbox"/>	<input type="checkbox"/>	
		<input type="checkbox"/>	<input type="checkbox"/>	<input type="checkbox"/>	<input type="checkbox"/>	<input type="checkbox"/>	
		<input type="checkbox"/>	<input type="checkbox"/>	<input type="checkbox"/>	<input type="checkbox"/>	<input type="checkbox"/>	





SKOLĒNU ZINĀŠANU, PARADUMU UN ATTIEKSMJU IZVĒRTĒJUMS

Kāpēc svarīgi pārvietoties kājām un ar velosipēdu? (mini divus iemeslus)

Kāpēc svarīgi pēc iespējas biežāk izvēlēties sabiedrisko transportu automašīnas vietā?

Kā tu visbiežāk nokļūsti skolā?

<input type="checkbox"/> Kājām	<input type="checkbox"/> Ar velosipēdu	<input type="checkbox"/> Ar skrejriteni	<input type="checkbox"/> Ar sabiedrisko transportu
<input type="checkbox"/> Ar automašīnu	<input type="checkbox"/> Cits _____		

Atzīmē attālumu, ko tu parasti veic līdz skolai:

<input type="checkbox"/> Līdz 3 km	<input type="checkbox"/> 3–5 km	<input type="checkbox"/> 5–10 km	<input type="checkbox"/> Vairāk nekā 10 km
------------------------------------	---------------------------------	----------------------------------	--

Vai tev šķiet, ka ceļā uz skolu būtu nepieciešami kādi uzlabojumi, lai padarītu **iešanu** uz skolu drošāku un patīkamāku? Ja jā, kādi tie būtu?

Vai tev šķiet, ka ceļā uz skolu vai pašā skolā būtu nepieciešami kādi uzlabojumi, lai padarītu **braukšanu ar velosipēdu** uz skolu drošāku un patīkamāku? Ja jā, kādi tie būtu?



Kādus transportlīdzekļus esat izmantojis(-usi) pēdējo 4 nedēļu laikā? (atzīmē visus atbilstošos)

<input type="checkbox"/> Privātā automašīna	<input type="checkbox"/> Īrēta automašīna	<input type="checkbox"/> Autobuss	<input type="checkbox"/> Taksometrs
<input type="checkbox"/> Motocikls	<input type="checkbox"/> Velosipēds	<input type="checkbox"/> Elektriskais skrejriteņi	<input type="checkbox"/> Vilciens
<input type="checkbox"/> Tramvajs vai trolejbuss	<input type="checkbox"/> Pārvietojos kājām	<input type="checkbox"/> Cits:	

Kuru no iepriekš minētajiem transportlīdzekļiem esat izmantojis(-usi) visvairāk pēdējo 4 nedēļu laikā? (viena atbilde)

Kādēļ tieši šo transporta veidu?

Vai ikdienā domājat, kā samazināt savas oglekļa emisijas?

<input type="checkbox"/> Jā	<input type="checkbox"/> Nē	<input type="checkbox"/> Dažreiz	<input type="checkbox"/> Nezinu, kas ir oglekļa emisijas
-----------------------------	-----------------------------	----------------------------------	--

Kā jūsu bērni visbiežāk nokļūst skolā?

<input type="checkbox"/> Kājām	<input type="checkbox"/> Ar velosipēdu	<input type="checkbox"/> Ar sabiedrisko transportu	<input type="checkbox"/> Ar automašīnu
<input type="checkbox"/> Cits:			

Vai, jūsuprāt, bērniem doties uz skolu kājām vai ar velosipēdu ir droši?
Ja nē, kādi uzlabojumi skolā vai skolas apkārtnē būtu nepieciešami?



- 1 Veiciet kājāmgājēju maršrutu izpēti. Mērķis ir apskatīt gājēju ceļus un ietves, kas ved uz skolu. Tas nozīmē iet pa šiem ceļiem un veikt piezīmes par to pozitīvajām un negatīvajām iezīmēm (piemēram, ceļa segumu, sliktu apgaismojumu, bīstamiem krustojumiem). Līdzīgu pētījumu var veikt arī par velomaršrutiem, pirms tam noskaidrojot, pa kādiem maršrutiem bērni un pieaugušie visbiežāk ierodas skolā, cik lielus attālumus veic. Šo pētījumu rezultātus un ieteikumus ir vērts iesniegt pašvaldībā, lai situāciju uzlabotu.
- 2 Veiciet padziļinātu izpēti par veidiem, kā skolēni un skolas darbinieki ierodas skolā. Papildus var pētīt, **kādēļ** skolēni un darbinieki izvēlas konkrēto nokļūšanas veidu, kā arī to, kas varētu motivēt viņus vairāk pārvietoties kājām, ar velosipēdu vai sabiedrisko transportu.

ILGTERMIŅA SALĪDZINĀJUMS

Kas jānoskaidro	Gads				

Skolēni, kas oktobrī uz skolu dodas:					
kājām (%)					
ar velosipēdu (%)					
ar skolas vai sabiedrisko transportu (%)					
ar automašīnu, kopā ar citiem skolēniem (%)					
ar automašīnu (tiek vesti atsevišķi) (%)					
Darbinieki, kas oktobrī uz skolu dodas:					
ar kājām, velosipēdu vai sabiedrisko transportu (%)					
ar automašīnu, braucot vairāki kopā (%)					
ar automašīnu, braucot tajā vieni paši (%)					

EKOPADOMES VIEDOKLIS



Kas pēc novērtējuma datiem jūsu skolā **vislabāk darbojas** saistībā ar videi draudzīgu transportu?

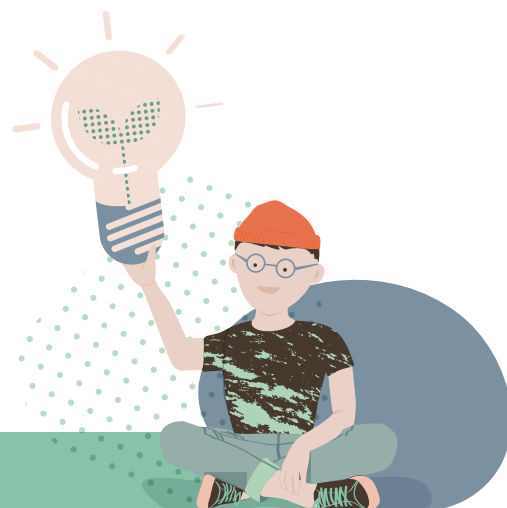

EKOPADOMES VIEDOKLIS



Kuros transporta
jautājumos nepieciešami
uzlabojumi?

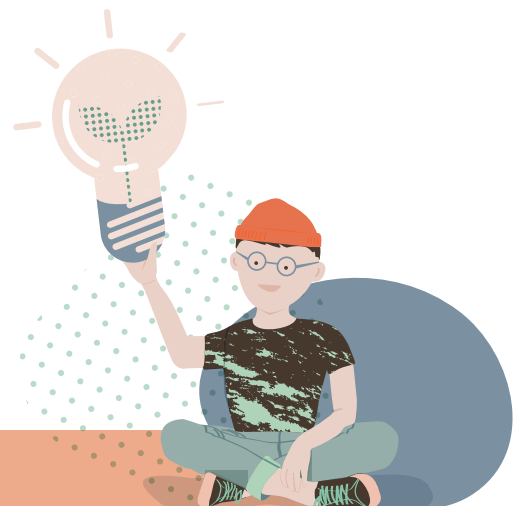

EKOPADOMES VIEDOKLIS



Ko Ekopadome varētu darīt, lai ieviestu šos uzlabojumus rīcības plānā?

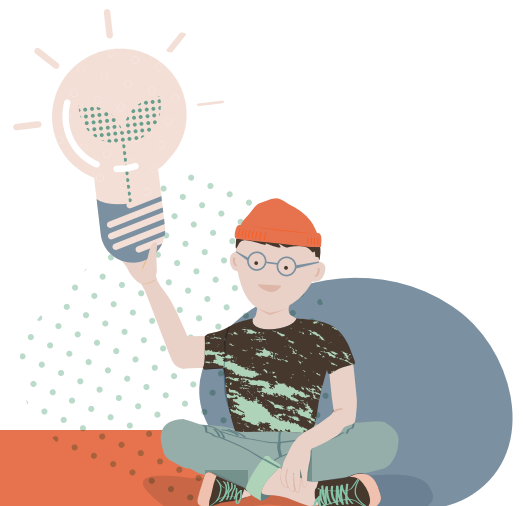



ATKRITUMI



IEVADS TĒMĀ

Parasti mēs pat neapzināmies, cik daudz atkritumu radām un ko ar tiem darām. Atkritumu rašanos nosaka mūsu ikdienas paradumi – tāpēc Ekoskolas uzdevums ir radīt tādu vidi, kurā rodas pieradums **samazināt** atkritumu rašanos, **atkārtoti izmantot** un **pārstrādāt** tos. Ir svarīgi arī izdomāt risinājumus, lai novērstu atkritumu izmešanu tam nepiemērotās vietās.

SKOLAS IZVĒRTĒJUMS

Atzīmējiet atbilstošo līmeni katrā jautājumā pēc šāda principa:

1 – nepieņemami, 2 – slikti, 3 – apmierinoši, 4 – labi, 5 – lieliski (piemēri doti pa labi un pa kreisi)

		1	2	3	4	5	
Vai skolā izvērtējat, no kurām lietām varētu atteikties vai kuras varētu nepirkt, lai pēc tam neradītu liekus atkritumus?	Nekad	<input type="checkbox"/>	<input type="checkbox"/>	<input type="checkbox"/>	<input type="checkbox"/>	<input type="checkbox"/>	Katru reizi
Vai skolā, pērkot lietas, izvērtējat to ietekmi uz vidi, iepakojumu, kalpošanas ilgumu, izmantošanas iespējas, izcelsmi u. tml.?	Nekad	<input type="checkbox"/>	<input type="checkbox"/>	<input type="checkbox"/>	<input type="checkbox"/>	<input type="checkbox"/>	Katru reizi
Vai izvērtējat, kuras no šķietami nevajadzīgām un ārā metamām lietām var lietot atkārtoti, saremontēt, pārveidot u. tml.?	Nekad	<input type="checkbox"/>	<input type="checkbox"/>	<input type="checkbox"/>	<input type="checkbox"/>	<input type="checkbox"/>	Katru reizi
Vai skolā ir iespēja apmainīties ar lietām, piemēram, grāmatām, apģērbiem vai citām?	Nekad	<input type="checkbox"/>	<input type="checkbox"/>	<input type="checkbox"/>	<input type="checkbox"/>	<input type="checkbox"/>	Regulāri notiek šādas aktivitātes
Vai skolā ir atgādinājumi, kas veicina neradīt liekus atkritumus?	Nav	<input type="checkbox"/>	<input type="checkbox"/>	<input type="checkbox"/>	<input type="checkbox"/>	<input type="checkbox"/>	Daudzās vietās
Cik bieži skolotāji drukā dokumentus, kurus iespējams lietot un uzglabāt elektroniski?	Bieži	<input type="checkbox"/>	<input type="checkbox"/>	<input type="checkbox"/>	<input type="checkbox"/>	<input type="checkbox"/>	Nekad
Vai drukājot un kopējot tiek apdrukātas abas papīra puses?	Nekad	<input type="checkbox"/>	<input type="checkbox"/>	<input type="checkbox"/>	<input type="checkbox"/>	<input type="checkbox"/>	Vienmēr, kad iespējams
Cik procentu no klasēm krāj un atkārtoti izmanto lapas, kas apdrukātas no vienas puses?	0–20%	<input type="checkbox"/>	<input type="checkbox"/>	<input type="checkbox"/>	<input type="checkbox"/>	<input type="checkbox"/>	100%
Vai skolas pasākumos tiek lietoti vienreiz lietojamie trauki?	Bieži	<input type="checkbox"/>	<input type="checkbox"/>	<input type="checkbox"/>	<input type="checkbox"/>	<input type="checkbox"/>	Nekad

		1	2	3	4	5	
Ja skolā vai tās tuvumā ir karsto dzērienu automāts, cik bieži tas tiek lietots, patērējot vienreizlietojamās glāzītes?	Bieži	<input type="checkbox"/>	<input type="checkbox"/>	<input type="checkbox"/>	<input type="checkbox"/>	<input type="checkbox"/>	Gandrīz nekad (atkritumu tvertnē ir dažas glāzītes)
Vai skolas pārstāvji bieži lieto vienreizējās glāzītes no ūdens automāta?	Bieži	<input type="checkbox"/>	<input type="checkbox"/>	<input type="checkbox"/>	<input type="checkbox"/>	<input type="checkbox"/>	Gandrīz nekad (atkritumu tvertnē ir dažas glāzītes)
Cik skolēnu lieto savu daudzreiz lietojamo krūzi vai pudeli?	0-20%	<input type="checkbox"/>	<input type="checkbox"/>	<input type="checkbox"/>	<input type="checkbox"/>	<input type="checkbox"/>	Vairāk nekā 80%
Vai skolēni bieži pērk ūdeni plastmasas pudelēs?	Tiek bieži novērots	<input type="checkbox"/>	<input type="checkbox"/>	<input type="checkbox"/>	<input type="checkbox"/>	<input type="checkbox"/>	Gandrīz nekad
Vai skolēniem ir ērti pieejams dzeramais krāna ūdens?	Nav pieejams	<input type="checkbox"/>	<input type="checkbox"/>	<input type="checkbox"/>	<input type="checkbox"/>	<input type="checkbox"/>	Vairākās vietās
Cik daudz plastmasas atkritumu (pārtikas produktu iepakojumi, kancelejas preces, to iepakojumi u. tml.) rodas skolotāju istabā?	Daudz (vairāk nekā puse no atkritumiem)	<input type="checkbox"/>	<input type="checkbox"/>	<input type="checkbox"/>	<input type="checkbox"/>	<input type="checkbox"/>	Nedaudz (tvertnēs dažas vienības)
Cik aptuveni plastmasas atkritumu uz vienu skolēnu rodas klases vakaros, ekskursijās, pārgājienos?	>4 atkritumu vienības	<input type="checkbox"/>	<input type="checkbox"/>	<input type="checkbox"/>	<input type="checkbox"/>	<input type="checkbox"/>	<1 atkritumu vienība
Cik klasēs ir pieejamas kastes papīra atkritumu šķirošanai?	0-20%	<input type="checkbox"/>	<input type="checkbox"/>	<input type="checkbox"/>	<input type="checkbox"/>	<input type="checkbox"/>	100%
Cik gaitenēs ir pieejamas vietas plastmasas šķirošanai?	Nevienā	<input type="checkbox"/>	<input type="checkbox"/>	<input type="checkbox"/>	<input type="checkbox"/>	<input type="checkbox"/>	Visos
Vai skolā ir pieejama informācija par atkritumu šķirošanu?	Nav	<input type="checkbox"/>	<input type="checkbox"/>	<input type="checkbox"/>	<input type="checkbox"/>	<input type="checkbox"/>	Vairākās vietās
Vai šķirošanas konteineros tiek liktas tikai tam paredzētās lietas?	Bieži ir kļūdas	<input type="checkbox"/>	<input type="checkbox"/>	<input type="checkbox"/>	<input type="checkbox"/>	<input type="checkbox"/>	Vienmēr ir pareizi
Vai skolā notiek pasākumi vai akcijas, kas mudina vākt atkritumus pārstrādei, piemēram, makulatūru, baterijas u. tml.?	Nenotiek	<input type="checkbox"/>	<input type="checkbox"/>	<input type="checkbox"/>	<input type="checkbox"/>	<input type="checkbox"/>	Notiek vairākas reizes gadā
Vai skolā notiek pasākumi vai akcijas, kas izglīto ģimenes un veicina neradīt, atkārtoti izmantot un šķirot atkritumus mājās?	Nenotiek	<input type="checkbox"/>	<input type="checkbox"/>	<input type="checkbox"/>	<input type="checkbox"/>	<input type="checkbox"/>	Notiek vairākas reizes gadā
Vai skolas virtuve pārtikas atkritumus nošķir no sadzīves atkritumiem?	Viss nonāk sadzīves atkritumos	<input type="checkbox"/>	<input type="checkbox"/>	<input type="checkbox"/>	<input type="checkbox"/>	<input type="checkbox"/>	Pārtikas atkritumi tiek vākti atsevišķi
Vai skolā ir iespēja kompostēt bioloģiskos atkritumus?	Nav	<input type="checkbox"/>	<input type="checkbox"/>	<input type="checkbox"/>	<input type="checkbox"/>	<input type="checkbox"/>	Gan pārtikas, gan lapu atkritumus
Cik bieži skolas apkārtnē tiek piesārņota ar atkritumiem?	Ļoti bieži var ieraudzīt atkritumus	<input type="checkbox"/>	<input type="checkbox"/>	<input type="checkbox"/>	<input type="checkbox"/>	<input type="checkbox"/>	Atkritumu nav
Vai skolas apkārtnē ir pietiekami daudz atkritumu tvertņu?	Trūkst vai arī tās ir pārpildītas	<input type="checkbox"/>	<input type="checkbox"/>	<input type="checkbox"/>	<input type="checkbox"/>	<input type="checkbox"/>	Ir pietiekami
Vai skola iesaistās atkritumu piesārņojuma novēršanā un vides sakopšanā savā apkārtnē (piejūrā, mežā, utt.)?	Neiesaistās	<input type="checkbox"/>	<input type="checkbox"/>	<input type="checkbox"/>	<input type="checkbox"/>	<input type="checkbox"/>	Iesaistās vairākas reizes gadā

		1	2	3	4	5	
Vai skolas pasākumos tiek izmantoti baloni, gaisa laternas vai dalīti plastmasas aksesuāri?	Jā, bieži	<input type="checkbox"/>	<input type="checkbox"/>	<input type="checkbox"/>	<input type="checkbox"/>	<input type="checkbox"/>	Nekad
Vai uzskates materiāliem, darba lapām tiek izmantota laminēšana, nevis videi draudzīgākas alternatīvas, piemēram, biežāka materiāla dokumentu kabatiņas?	Materiāli bieži tiek laminēti	<input type="checkbox"/>	<input type="checkbox"/>	<input type="checkbox"/>	<input type="checkbox"/>	<input type="checkbox"/>	Nelaminē nekad vai laminē tikai materiālus ilgstošai lietošanai

JŪSU JAUTĀJUMI

		1	2	3	4	5	
		<input type="checkbox"/>	<input type="checkbox"/>	<input type="checkbox"/>	<input type="checkbox"/>	<input type="checkbox"/>	
		<input type="checkbox"/>	<input type="checkbox"/>	<input type="checkbox"/>	<input type="checkbox"/>	<input type="checkbox"/>	
		<input type="checkbox"/>	<input type="checkbox"/>	<input type="checkbox"/>	<input type="checkbox"/>	<input type="checkbox"/>	
		<input type="checkbox"/>	<input type="checkbox"/>	<input type="checkbox"/>	<input type="checkbox"/>	<input type="checkbox"/>	
		<input type="checkbox"/>	<input type="checkbox"/>	<input type="checkbox"/>	<input type="checkbox"/>	<input type="checkbox"/>	



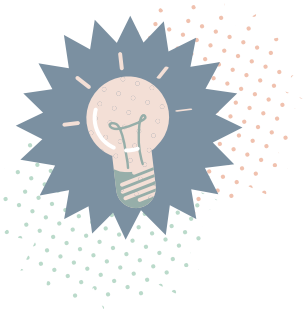

SKOLĒNU ZINĀŠANU, PARADUMU UN ATTIEKSMJU IZVĒRTĒJUMS

Kāpēc, tavuprāt, ir svarīgi samazināt plastmasas daudzumu mūsu ikdienā? (*mini divus iemeslus*)

Cik bieži tu pērc dzērienus, našķus vai citus produktus plastmasas iepakojumā?

Katru dienu

Vairākas reizes nedēļā

1 reizi nedēļā vai retāk

Nekad nepērku produktus plastmasas iepakojumā

Cik daudz dzērienu plastmasas vai skārda iepakojumā tu iegādājies vai izlieto 2 nedēļu laikā?

Vienu vai mazāk

2-3

4-5

Vairāk nekā 5

Kura no šīm, tavuprāt, ir svarīgākā rīcība, lai mazinātu atkritumu radītās problēmas?

Atkritumu izmešana tam paredzētās vietās

Novērst un mazināt atkritumu rašanos

Šķirot atkritumus

Vai tu mājās šķiro atkritumus?

Jā

Nē

Reizēm

Nav iespējas šķirot

Vai tu skolā šķiro atkritumus?

Jā

Nē

Reizēm

Nav iespējas šķirot

Ko tu ikdienā dari, lai risinātu atkritumu problēmu? (*mini dažus rīcības piemērus*)



Vai ģimenē cenšaties samazināt ikdienā radīto atkritumu apjomu?

Jā

Nē

Ja atbildējāt "Jā", lūdzu, precizējiet, kādā veidā? (atzīmē visus atbilstošos)

- Izmantoju atkārtoti lietojamu iepirkumu maisu un mazos maisiņus
- Ārpus mājas izmantoju atkārtoti lietojamu pudeli un/vai krūzi
- Izvairos no lieka iepakojuma, pērkot produktus
- Izvairos no vienreizlietojamu trauku izmantošanas
- Pārdomāju pirkumus, pērku tikai nepieciešamāko
- Cenšos neradīt pārtikas atkritumus
- Mājās veidoju kompostu
- Salaboju sadzīves priekšmetus, pirms pērku jaunus
- Piedāvāju citiem sev nevajadzīgās lietas
- Iegādājos lietotas preces
- Cits:

Vai jūsu dzīvesvietā ir pieejami atkritumu šķirošanas konteineri?

Jā, visi nepieciešamie šķirošanas konteineri atrodas netālu no dzīvesvietas

Nē, šķirošanas konteineri nav pieejami

Daļēji, dažus atkritumu veidus jānogādā citur

Vai jūsu ģimenē šķiro atkritumus?

Jā

Nē

Neregulāri

Vai informācija par prasībām atkritumu šķirošanā ir pietiekama un saprotama?

Jā, jautājumu nav

Nē, ir daudz neskaidrību

Daļēji, ir dažas neskaidrības

Vai jūsu ģimene izmanto depoziņa sistēmu dzērienu iepakojuma nodošanai?

Jā

Nē

Neregulāri

Nepērkam dzērienus depoziņa iepakojumos



- 1 Izpētiet, kas tieši atrodas atkritumu grozos skolas gaitējos, klasēs (arī šķīrotajos atkritumos). To var darīt, atkritumus arī neņemot ārā. Izveidojiet biežāk sastopamo atkritumu veidu (piemēram, iepakojuma veidu) sarakstu, īpašu uzmanību pievēršot plastmasas atkritumiem. Izmantojiet šo sarakstu, lai domātu par rīcībām, kas mazinātu un novērstu šo atkritumu rašanos. Ja ir vēlme nopietnāk izpētīt šo tēmu, atkritumu audita forma un padomi pieejami šeit: <https://ej.uz/atkritumu-audits>
- 2 Izpētiet, kāda sadzīvē vai/un skolā lietota priekšmeta ietekmi uz vidi, veicot dzīves cikla analīzi. Tas nozīmē analizēt katru no pieciem produkta dzīves cikla posmiem: izejmateriālu iegūšanu, ražošanas procesu, produkta transportēšanu, lietošanu un produkta dzīves cikla beigas. Katram posmam jāizpēta patērētie resursi, kā arī radušās ietekmes uz vidi. Noslēgumā aiciniet skolēnus sniegt priekšlikumus produkta vides ietekmju samazināšanai un iespējamām videi draudzīgākām alternatīvām. Gatavs plāns šai aktivitātei atrodams projekta E-SPACE metodiskajā materiālā, kas pieejams šeit: ej.uz/ae-projekta-mape

ILGTERMIŅA SALĪDZINĀJUMS

Kas jānoskaidro	Gads				

Nešķīroto sadzīves atkritumu apjoms (Pierakstiet mērvienību – kg vai m ³)					
Šķīroto atkritumu apjoms (Pierakstiet mērvienību – kg vai m ³)					
Atkritumi veidi, kas tiek šķīroti un nodoti pārstrādei (norādiet atbilstošos burtus): <ul style="list-style-type: none"> a. Papīrs b. Kartons c. Plastmasa d. Stikls e. Skārdenes f. Elektroierīces g. Baterijas h. Spuldzes i. Tekstils j. Pārtikas atlikumi 					

EKOPADOMES VIEDOKLIS



Kas pēc novērtējuma datiem jūsu skolā **vislabāk darbojas** saistībā ar atkritumiem?

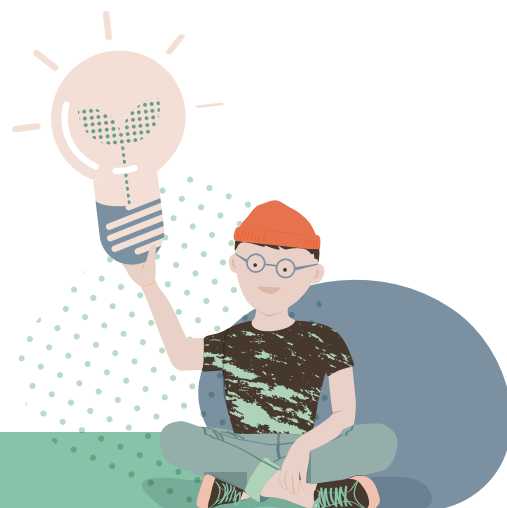

EKOPADOMES VIEDOKLIS



Kur saistībā ar
atkritumiem
nepieciešami uzlabojumi?

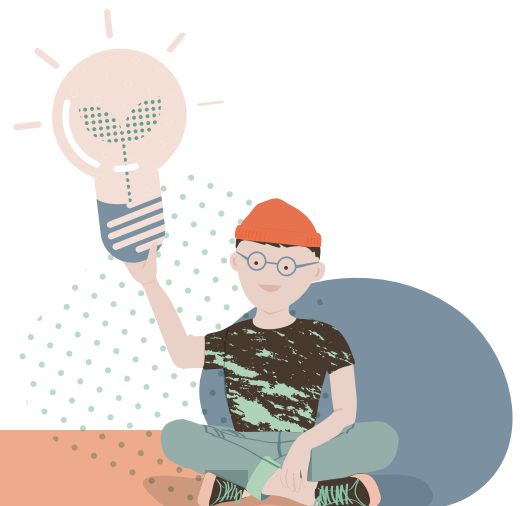

EKOPADOMES VIEDOKLIS

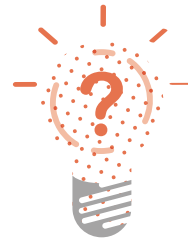

Ko Ekopadome varētu darīt, lai ieviestu šos uzlabojumus rīcības plānā?

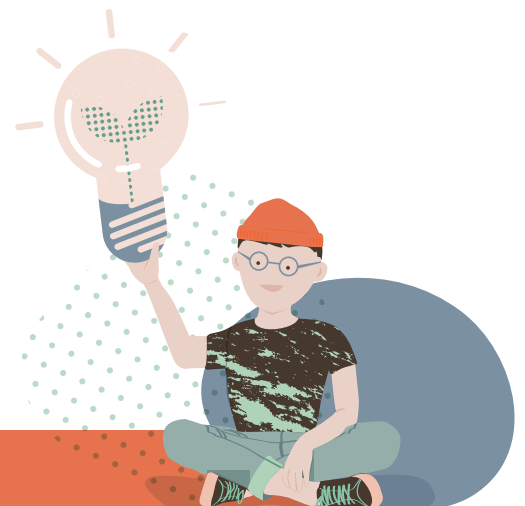

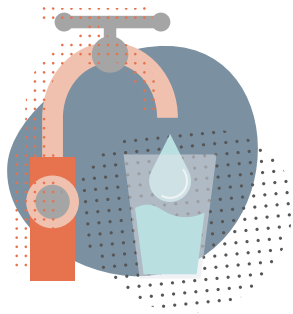

ŪDENS



IEVADS TĒMĀ

Lai arī Latvijā nav vietu, kur mēs varētu izsmelt dzeramā ūdens krājumus, ir vērts ūdeni taupīt, lai samazinātu tā iegūšanai un apstrādei nepieciešamo enerģiju. Tāpat ir svarīgi izpētīt, vai skolas radītie notekūdeņi nepiesārņo vidi un tiek pietiekami attīrīti, pirms ūdens atkal nonāk dabā.

SKOLAS IZVĒRTĒJUMS

Atzīmējiet atbilstošo līmeni katrā jautājumā pēc šāda principa:

1 – nepieņemami, 2 – slikti, 3 – apmierinoši, 4 – labi, 5 – lieliski (piemēri doti pa labi un pa kreisi)

		1	2	3	4	5	
Vai skolā ir sastopami piloši krāni, ko nevar aizgriezt?	Bieži	<input type="checkbox"/>	<input type="checkbox"/>	<input type="checkbox"/>	<input type="checkbox"/>	<input type="checkbox"/>	Nav sastopami
Vai skolēni mēdz atstāt neaizgrieztus ūdens krānus?	Bieži	<input type="checkbox"/>	<input type="checkbox"/>	<input type="checkbox"/>	<input type="checkbox"/>	<input type="checkbox"/>	Gandrīz nekad
Vai skolā ir sastopami tualetes podi, kuriem ir tehniskas problēmas, pastāvīgi tek ūdens?	Bieži	<input type="checkbox"/>	<input type="checkbox"/>	<input type="checkbox"/>	<input type="checkbox"/>	<input type="checkbox"/>	Nav sastopami
Cik tualetēs ir podi ar diviem ūdens noliešanas režīmiem?	0–20% (no visām tualetēm)	<input type="checkbox"/>	<input type="checkbox"/>	<input type="checkbox"/>	<input type="checkbox"/>	<input type="checkbox"/>	100% (visās tualetēs)
Vai skolā ir uzstādīti ūdens taupīšanas rīki (piemēram, aeratori, sensori)?	Nav	<input type="checkbox"/>	<input type="checkbox"/>	<input type="checkbox"/>	<input type="checkbox"/>	<input type="checkbox"/>	Gandrīz visur
Cik bieži sastopama skolēnu izšķērdīga rīkošanās ar ūdeni?	Bieži	<input type="checkbox"/>	<input type="checkbox"/>	<input type="checkbox"/>	<input type="checkbox"/>	<input type="checkbox"/>	Gandrīz nekad
Cik tualetēs/dušās ir uzstādīti atgādinājumi par ūdens taupīšanu?	0–20%	<input type="checkbox"/>	<input type="checkbox"/>	<input type="checkbox"/>	<input type="checkbox"/>	<input type="checkbox"/>	100%
Vai skola savāc un izmanto lietus ūdeni?	Netiek vākts	<input type="checkbox"/>	<input type="checkbox"/>	<input type="checkbox"/>	<input type="checkbox"/>	<input type="checkbox"/>	Vāc un izmanto
Vai āra augu un zālienu laistīšanai tiek izmantots neapstrādāts ūdens (piemēram, lietus vai akas ūdens)?	Izmanto krāna ūdeni	<input type="checkbox"/>	<input type="checkbox"/>	<input type="checkbox"/>	<input type="checkbox"/>	<input type="checkbox"/>	Vienmēr izmanto neapstrādātu ūdeni

		1	2	3	4	5	
Vai skola izvērtē iespējamos ūdens piesārņojuma avotus (piemēram, no tīrīšanas vai augu kopšanas līdzekļiem, atkritumiem vidē, autotransporta) un novērš draudus?	Netiek izvērtēts	<input type="checkbox"/>	<input type="checkbox"/>	<input type="checkbox"/>	<input type="checkbox"/>	<input type="checkbox"/>	Tiek izvērtēti visi avoti un apzināti risinājumi
Vai notekūdeņi pirms nonākšanas dabā tiek pietiekami attīrīti?	Attīrīšana nenotiek	<input type="checkbox"/>	<input type="checkbox"/>	<input type="checkbox"/>	<input type="checkbox"/>	<input type="checkbox"/>	Ūdens tiek uzticami attīrīts
Vai skola mēdz apmeklēt notekūdeņu attīrīšanas iekārtas?	Netiek apmeklētas	<input type="checkbox"/>	<input type="checkbox"/>	<input type="checkbox"/>	<input type="checkbox"/>	<input type="checkbox"/>	Tā ir daļa no mācību procesa
Cik daudz vidi piesārņojoša sāls ziemā lieto skolas apkārtņē?	Daudz	<input type="checkbox"/>	<input type="checkbox"/>	<input type="checkbox"/>	<input type="checkbox"/>	<input type="checkbox"/>	Nemaz, izmanto citas metodes
Vai skolā notiek izglītojošas aktivitātes par globālām ar ūdeni saistītām problēmām (plūdi, sausums, ūdens pieejamība, piesārņojums)?	Nenotiek	<input type="checkbox"/>	<input type="checkbox"/>	<input type="checkbox"/>	<input type="checkbox"/>	<input type="checkbox"/>	Tā ir pastāvīga daļa no mācību un ārpusstundu procesa

JŪSU JAUTĀJUMI		1	2	3	4	5	
		<input type="checkbox"/>	<input type="checkbox"/>	<input type="checkbox"/>	<input type="checkbox"/>	<input type="checkbox"/>	
		<input type="checkbox"/>	<input type="checkbox"/>	<input type="checkbox"/>	<input type="checkbox"/>	<input type="checkbox"/>	
		<input type="checkbox"/>	<input type="checkbox"/>	<input type="checkbox"/>	<input type="checkbox"/>	<input type="checkbox"/>	
		<input type="checkbox"/>	<input type="checkbox"/>	<input type="checkbox"/>	<input type="checkbox"/>	<input type="checkbox"/>	
		<input type="checkbox"/>	<input type="checkbox"/>	<input type="checkbox"/>	<input type="checkbox"/>	<input type="checkbox"/>	





SKOLĒNU ZINĀŠANU, PARADUMU UN ATTIEKSMJU IZVĒRTĒJUMS

Kāpēc, tavuprāt, ir svarīgi taupīt ūdeni tādā valstī kā Latvija, kur ir pietiekami saldūdens krājumi?
(mini divus iemeslus)

Ja vari, nosauc 3 vienkāršas rīcības, kas palīdz ietaupīt visvairāk ūdens!

Cik bieži, esot **mājās**, tu rīkojies, lai taupītu ūdeni?

Nekad

Retos gadījumos

Dažreiz

Vairumā gadījumu

Vienmēr

Cik bieži, esot **skolā**, tu rīkojies, lai taupītu ūdeni?

Nekad

Retos gadījumos

Dažreiz

Vairumā gadījumot

Vienmēr

Uzraksti kas, tavuprāt, notiek ar skolā izlietoto ūdeni, pirms tas atkal nonāk dabā?

Vai tu vēlētos doties ekskursijā aplūkot notekūdeņu attīrīšanas iekārtas?

Jā

Nē, tas neliekas interesanti

Esmu jau apmeklējis(-usi)



Kaut arī Latvijā ir pietiekami dzeramā ūdens krājumi, ir vērts ūdeni taupīt, lai samazinātu tā iegūšanai un apstrādei nepieciešamo enerģiju.

Vai ģimenē cenšaties samazināt ikdienā patērētā ūdens daudzumu?

Jā

Nē

Ja atbildējāt "Jā", lūdzu, precizējiet, kādā veidā? (atzīmē visus atbilstošos)

- Lietojam ūdens krānus, kuriem ir aeratori
- Aizgriežam krānu, kamēr tīrām zobus
- Aizgriežam krānu, kamēr saziepējam rokas
- Biežāk ejam dušā, nevis vannā
- Cenšamies dušā neuzturēties ilgi / neļejam vannu pārāk pilnu
- Izmantojam atbilstošo ūdens nolaišanas pogu tualetē (ja ir divas)
- Uzraugām, lai krāni nepil / lai tualetes poda tvertne netek
- Nemazgājam augļus vai dārzeņus tekošā ūdenī
- Nemazgājam traukus tekošā ūdenī
- Izmantojam trauku mazgājamo mašīnu
- Darbinām veļas mazgājamo mašīnu tikai tad, ja tā ir pilna
- Cits:

Vai mājās lietojat krāna ūdeni dzeršanai?

Jā, bez papildu apstrādes

Jā, tikai vārītu

Jā, filtrētu

Nē

Ja atbildējāt "Nē", kāda veida ūdeni lietojat dzeršanai un kādēļ?

Vai, izvēloties tīrīšanas un mazgāšanas līdzekļus, pievēršat uzmanību, lai tie būtu videi draudzīgi (ir ekomarķējums, bioloģiski noārdāmi, nekaitē ūdens iemītniekiem u. tml)?

Jā

Nē

Dažreiz



- 1 Izpētiet apkārtnes upes, ezerus vai citas ūdenstilpes. Noskaidrojiet, kāds ir to ekoloģiskais stāvoklis un kas to ietekmē. Novērojiet, vai apkārtnē ir kādi iespējamie ūdens piesārņojuma avoti. Ja iespējams, veiciet ūdens sastāva ķīmiskās analīzes.
- 2 Var veikt dažādus aprēķinus – cik daudz ūdens, enerģijas un/vai naudas var ietaupīt, mainot dažādus ūdens lietošanas paradumus. Piemēram, cik daudz ūdens (un līdz ar to enerģijas un naudas) var ietaupīt, ja dušā mazgājas 5 minūtes, nevis 10, un tamlīdzīgi.

ILGTERMIŅA SALĪDZINĀJUMS

Kas jānoskaidro	Gads
	...
Patērētā ūdens apjoms (septembrī) (m ³)	
Patērētā ūdens apjoms (gadā) (m ³)	



EKOPADOMES VIEDOKLIS



Kas pēc novērtējuma
datiem jūsu skolā **vislabāk
darbojas** saistībā ar ūdens
izmantošanu?

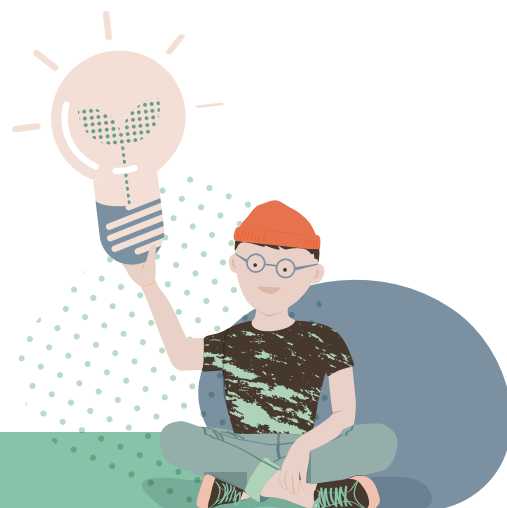

EKOPADOMES VIEDOKLIS



Kuros jautājumos
nepieciešami
uzlabojumi?

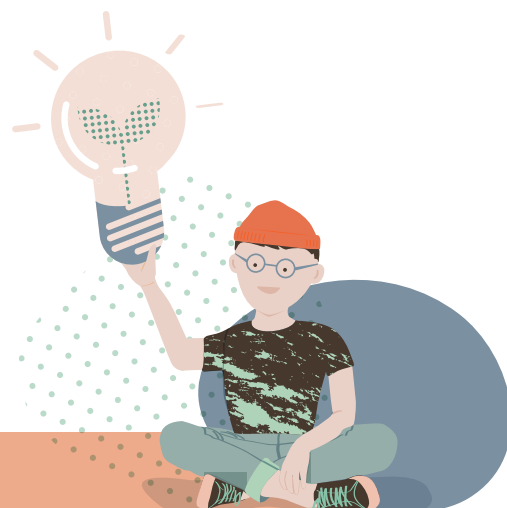

EKOPADOMES VIEDOKLIS



Ko Ekopadome varētu darīt, lai ieviestu šos uzlabojumus rīcības plānā?

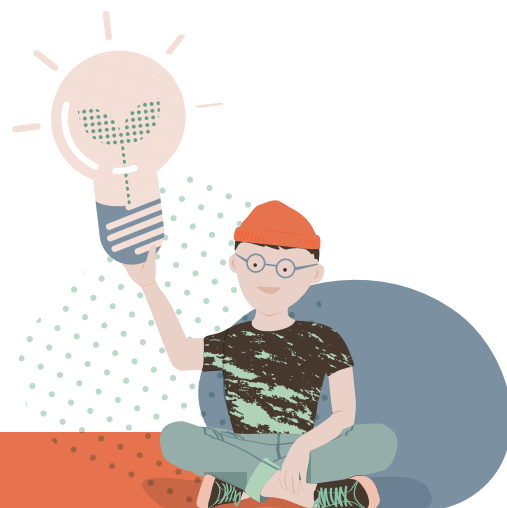

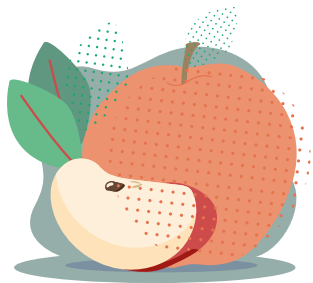

PĀRTIKA



IEVADS TĒMĀ

Katru dienu uz skolas ēdnīcām no tuvākas un tālākas apkārtnes plūst pārtikas produktu kilogrami. Sadarbojoties ar pašvaldību un uzliekot skaidras zaļā iepirkuma prasības, var panākt, ka šī pārtika ir audzēta atbildīgi pret vidi. Skolā var panākt to, ka arvien mazāk cilvēkiem domātas pārtikas nonāk atkritumos vai tiek izbarota dzīvniekiem. Ir svarīgi arī izglītēt visu skolu un vecākus par videi nedraudzīgākajiem produktiem (rūpnieciski audzēta gaļa, olas, piens, palmu eļļa), lai mudinātu samazināt to klātbūtni mūsu ēdienā.

SKOLAS IZVĒRTĒJUMS

Atzīmējiet atbilstošo līmeni katrā jautājumā pēc šāda principa:

1 - nepieņemami, 2 - slikti, 3 - apmierinoši, 4 - labi, 5 - lieliski (piemēri doti pa labi un pa kreisi)

		1	2	3	4	5	
Vai ēdināšanas iepirkumā ir bioloģiski sertificēti* produkti? <i>*Produktiem ir bioloģiskās lauksaimniecības ekomarķējums, nevis "Zaļā karotīte" vai citi simboli, kas nav ekomarķējums.</i>	0-20%	<input type="checkbox"/>	<input type="checkbox"/>	<input type="checkbox"/>	<input type="checkbox"/>	<input type="checkbox"/>	Vairāk nekā 80%
Vai Ekopadomei ir iespēja piedalīties pārtikas iepirkuma sagatavošanā?	Nav	<input type="checkbox"/>	<input type="checkbox"/>	<input type="checkbox"/>	<input type="checkbox"/>	<input type="checkbox"/>	Vienmēr
Vai ēdnīca ņem vērā sezonālātes aspektu ēdiena gatavošanā?	Nekad	<input type="checkbox"/>	<input type="checkbox"/>	<input type="checkbox"/>	<input type="checkbox"/>	<input type="checkbox"/>	Vienmēr
Vai skolai ir dārzs, kur audzētos dārzeņus vai garšaugus ēdnīca izmanto ēdiena pagatavošanai?	Nav	<input type="checkbox"/>	<input type="checkbox"/>	<input type="checkbox"/>	<input type="checkbox"/>	<input type="checkbox"/>	Ir plašs dārzs
Ja skolai ir dārzs, vai tiek veicināta lauksaimniecības šķirņu bioloģiskā daudzveidība? (Piemēram, dārzā audzē dažādu šķirņu ķirbjus, nevis tikai vienas šķirnes, tāpat darot arī ar citiem augiem.)	Audzē vienas šķirnes augus	<input type="checkbox"/>	<input type="checkbox"/>	<input type="checkbox"/>	<input type="checkbox"/>	<input type="checkbox"/>	Audzē dažādas šķirnes un saglabā sēklas
Vai un cik daudz bērni skolā audzē garšaugus vai tējas?	Nemaz	<input type="checkbox"/>	<input type="checkbox"/>	<input type="checkbox"/>	<input type="checkbox"/>	<input type="checkbox"/>	Vairākās vietās
Vai un cik daudz bērni skolā audzē dārzeņus?	Nemaz	<input type="checkbox"/>	<input type="checkbox"/>	<input type="checkbox"/>	<input type="checkbox"/>	<input type="checkbox"/>	Vairākus veidus
Aptuveni cik liela daļa skolā sagatavotās pārtikas netiek apēsta?	> 40%	<input type="checkbox"/>	<input type="checkbox"/>	<input type="checkbox"/>	<input type="checkbox"/>	<input type="checkbox"/>	0-10%

		1	2	3	4	5	
Vai skolas ēdnīcā ir iespējams pielāgot porcijas lielumu – palūgt mazāku porciju vai papildporciju?	Nav iespējams	<input type="checkbox"/>	<input type="checkbox"/>	<input type="checkbox"/>	<input type="checkbox"/>	<input type="checkbox"/>	Vienmēr iespējams
Kāda vecuma bērniem ir iespēja pašiem salikt savas porcijas?	Nevienam	<input type="checkbox"/>	<input type="checkbox"/>	<input type="checkbox"/>	<input type="checkbox"/>	<input type="checkbox"/>	Visu vecumu
Vai kādas klases pāri palikušās ēdiena porcijas ir pieejamas citām klasēm?	Nekad	<input type="checkbox"/>	<input type="checkbox"/>	<input type="checkbox"/>	<input type="checkbox"/>	<input type="checkbox"/>	Vienmēr
Vai tiek apkopota informācija par ēdieniem, kas visbiežāk netiek apēsti?	Nekad	<input type="checkbox"/>	<input type="checkbox"/>	<input type="checkbox"/>	<input type="checkbox"/>	<input type="checkbox"/>	Regulāri
Kāda ir sadarbība ar ēdinātājiem izmestā ēdiena daļas samazināšanā?	Nav atsaucības	<input type="checkbox"/>	<input type="checkbox"/>	<input type="checkbox"/>	<input type="checkbox"/>	<input type="checkbox"/>	Lieliska sadarbība
Vai ir pieejama informācija par ēdnīcā pagatavoto ēdienu sastāvu?	Nav pieejama	<input type="checkbox"/>	<input type="checkbox"/>	<input type="checkbox"/>	<input type="checkbox"/>	<input type="checkbox"/>	Brīvi pieejama
Cik bieži skolas ēdnīcā iespējams izvēlēties sabalansētu veģetāru maltīti?	Nekad	<input type="checkbox"/>	<input type="checkbox"/>	<input type="checkbox"/>	<input type="checkbox"/>	<input type="checkbox"/>	Vismaz viena izvēle katru dienu
Kāda ir ēdienu izvēle ēdnīcā bērniem, kuri neēd gaļu un zivis?	“Salāti un kartupeļi”	<input type="checkbox"/>	<input type="checkbox"/>	<input type="checkbox"/>	<input type="checkbox"/>	<input type="checkbox"/>	Pilnvērtīgi ēdieni
Cik skolēniem ir viegli panākt izmaiņas ēdnīcas ēdienkartē?	Grūti	<input type="checkbox"/>	<input type="checkbox"/>	<input type="checkbox"/>	<input type="checkbox"/>	<input type="checkbox"/>	Ļoti viegli
Vai skolā ir pieejami rūpnieciski ražoti našķi, piemēram, saldumi, cepumi, kas satur palmu eļļu?	Viegli pieejami	<input type="checkbox"/>	<input type="checkbox"/>	<input type="checkbox"/>	<input type="checkbox"/>	<input type="checkbox"/>	Nav pieejami
Vai skolotāju istabā pieejami “ <i>Godīgās tirdzniecības</i> ” (ang. “Fair trade”) marķēti produkti (kafija, cukurs u. c.)?	Nekad	<input type="checkbox"/>	<input type="checkbox"/>	<input type="checkbox"/>	<input type="checkbox"/>	<input type="checkbox"/>	Vienmēr
Vai skolā notiek pasākumi, kas izglīto par pārtikas ietekmi uz vidi?	Nekad	<input type="checkbox"/>	<input type="checkbox"/>	<input type="checkbox"/>	<input type="checkbox"/>	<input type="checkbox"/>	Tā ir pastāvīga daļa no mācību un ārpusstundu procesa
Vai skolā notiek pasākumi, kas popularizē apkārtnes bioloģiskos zemniekus?	Nekad	<input type="checkbox"/>	<input type="checkbox"/>	<input type="checkbox"/>	<input type="checkbox"/>	<input type="checkbox"/>	Vairāki gadā
Vai, apgūstot ēdiena gatavošanu, tiek pievērsta uzmanība videi draudzīgiem ēdieniem, piemēram, no sezonāliem, vietējiem produktiem, bez gaļas u. tml.?	Nekad	<input type="checkbox"/>	<input type="checkbox"/>	<input type="checkbox"/>	<input type="checkbox"/>	<input type="checkbox"/>	Vienmēr

JŪSU JAUTĀJUMI		1	2	3	4	5	
		<input type="checkbox"/>	<input type="checkbox"/>	<input type="checkbox"/>	<input type="checkbox"/>	<input type="checkbox"/>	
		<input type="checkbox"/>	<input type="checkbox"/>	<input type="checkbox"/>	<input type="checkbox"/>	<input type="checkbox"/>	
		<input type="checkbox"/>	<input type="checkbox"/>	<input type="checkbox"/>	<input type="checkbox"/>	<input type="checkbox"/>	
		<input type="checkbox"/>	<input type="checkbox"/>	<input type="checkbox"/>	<input type="checkbox"/>	<input type="checkbox"/>	
		<input type="checkbox"/>	<input type="checkbox"/>	<input type="checkbox"/>	<input type="checkbox"/>	<input type="checkbox"/>	



SKOLĒNU ZINĀŠANU, PARADUMU UN ATTIEKSMJU IZVĒRTĒJUMS

Kuri no šiem tev šķiet svarīgākie principi, kas jāievēro, lai ēstu videi draudzīgi?
(iespējams atzīmēt vairākus variantus)

- Jāaudzē pārtika pašam
- Jāpērk tikai Latvijā ražoti produkti
- Jāpērk bioloģiski sertificēti produkti
- Jāsamazina izmestās pārtikas daudzums
- Jāpērk augļi un dārzeņi, kuriem šobrīd ir ražas sezona
- Jāsamazina rūpnieciski audzētas gaļas, olu, piena patēriņš
- Jāsamazina gatavo produktu pirkšana no veikala un vairāk jāgatavo mājās
- Jāsamazina produktu patēriņš, kas satur palmu eļļu

Vai piekrīti, ka videi draudzīga ēšana ikdienā nav dārgāka?

jā, var būt pat lētāka

nē, ir dārgāka

neesmu drošs

Kā, tavuprāt, bioloģiski audzēta pārtika atšķiras no parastās?

Vai tu ikdienā ēd produktus, kuru sastāvā ir palmu eļļa?

Nē

Ļoti maz

Jā, diezgan daudz

Nezinu, kuros ir palmu eļļa

Vai, ēdot skolas ēdnīcā, tu apēd visu porciju?

Vienmēr

Vairumā gadījumu

Dažreiz

Retos gadījumos

Nekad

Kuri ēdieni skolas ēdnīcā tev garšo vislabāk? (nosauc 3)

Kuri ēdieni skolas ēdnīcā tev negaršo? (nosauc 3)

--	--	--

Vai tev patīk gatavot ēst?

Jā

Nē

Īsti neprotu
neko gatavot

Vai zini produktus, kas ir videi ļoti draudzīgi – tiem ir maza ietekme uz klimata pārmaiņām un dabu, nepieciešams maz resursu (ūdens, enerģijas, zemes platības u. c.), lai tos saražotu?

Jā

Nē

Neesmu drošs

Kas ir šie produkti?

--

Vai tu vēlētos piedalīties pasākumā, kur mācās gatavot videi draudzīgus ēdienus vai našķus?

Jā, ja tas notiktu
skolā

Jā, ja tas notiktu ārpus skolas (piemēram,
ekskursijas laikā)

Nē, tas neliekas
interesanti



JAUTĀJUMI VECĀKIEM

Aptaujājot vecākus, iesakām izmantot Ekoskolu anketu pārtikas patēriņa paradumu noskaidrošanai mājāsaimniecībās. Šeit pievienojiet galvenos secinājumus. Anketa atrodama šeit: https://ej.uz/partikas_aptaujas. Jums būs nepieciešams:

- 1 [Izvērtējums_mājsaimniecibas.doc](#)
- 2 [Izvērtējums_mājsaimniecibas_9_jaut_tabula.doc](#)
- 3 [Ģimenes_anketu_apkopošanas_modelis.doc](#)





1 Izmantojiet projekta "Ēdam atbildīgi" anketas, lai izpētītu skolas ēdnīcas un kafējnīcas/pārtikas automātu (ja ir) atbilstību atbildīgā pārtikas patēriņa principiem. Anketas atrodamas šeit: https://ej.uz/partikas_aptaujas. Jums būs nepieciešams:

- a. *Izvērtējuma_ievads.doc*
- b. *Izvērtējums_ēdnīca_obl.doc*
- c. *Izvērtējums_kafejnīca_automāti.doc*,
- d. *papildus var izmantot Izvērtējums_ēdnīca_izv.doc*

2 Noskaidrojiet, cik daudz veģetāriešu un vegānu ir skolas kolektīvā. Vai un ko viņi ēd skolas ēdnīcā? Vai skolas ēdnīcas piedāvājums cilvēkiem, kuri neēd gaļu vai vispār nelieto uzturā dzīvnieku izcelsmes produktus, ir pārdomāts un sabalansēts? Kādi produkti vai ēdieni būtu jāiekļauj skolas ēdienkartē, lai apmierinātu veģetāriešu un vegānu vajadzības?

ILGTERMIŅA SALĪDZINĀJUMS

*Darba lapa pārtikas atkritumu izpētei skolā: <https://ej.uz/partikas-atkritumi1>

Kas jānoskaidro	Gads				

Izmestās pārtikas daudzums gadā, (kg)					
Izmestās pārtikas daudzums gadā uz vienu bērnu, (kg)					
Izmestās pārtikas daudzums vidēji dienā uz vienu bērnu, (grami)					
Bioloģiski sertificētas pārtikas īpatsvars (no kopējām ēdināšanas izmaksām, %)					

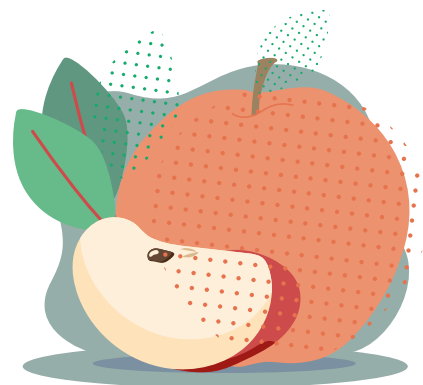

EKOPADOMES VIEDOKLIS



Kas pēc novērtējuma
datiem jūsu skolā **vislabāk
darbojas** saistībā ar
pārtikas tēmu?

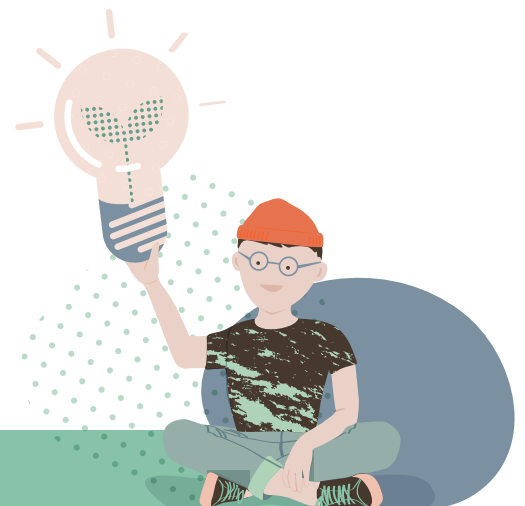

EKOPADOMES VIEDOKLIS



Kur saistībā ar
pārtiku **nepieciešami**
uzlabojumi?

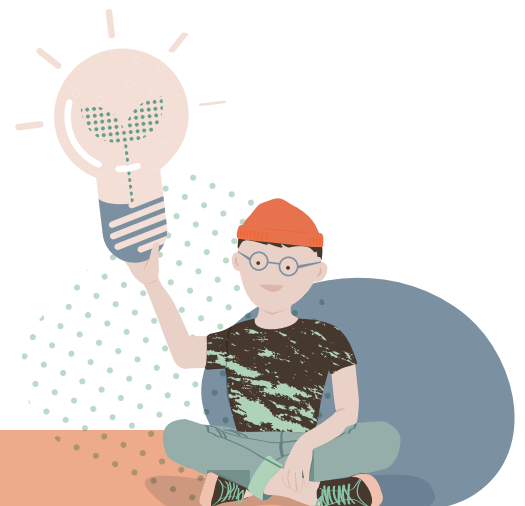

EKOPADOMES VIEDOKLIS



Ko Ekopadome varētu darīt, lai ieviestu šos uzlabojumus rīcības plānā?

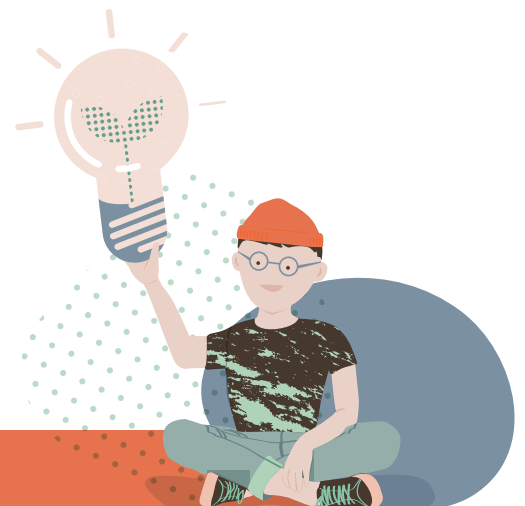



VIDE UN VESELĪBA



IEVADS TĒMĀ

Laikā, kad patēriecības kultūra vilina jauniešus izvēlēties videi un veselībai kaitīgus ieradumus, vides izglītības mērķis ir piedāvāt alternatīvas – aizraujošas bezmaksas, veselīgas un radošas aktivitātes, kas palīdz iepazīt dabu un ilgtspējīgu dzīvesveidu. Ekoskolai jānodrošina iespēja apgūt nepieciešamās prasmes, lai varētu dzīvot labklājīgi, nepiesārņojot un neapdraudot vidi, kas šo labklājību nodrošina.

SKOLAS IZVĒRTĒJUMS

Atzīmējiet atbilstošo līmeni katrā jautājumā pēc šāda principa:

1 – nepieņemami, 2 – slikti, 3 – apmierinoši, 4 – labi, 5 – lieliski (piemēri doti pa labi un pa kreisi)

		1	2	3	4	5	
Vai skolā rudenī ir pieejami vietējie augļi no skolēnu mājām? (neattiecas uz skolas augļu programmu)	Nav pieejami	<input type="checkbox"/>	<input type="checkbox"/>	<input type="checkbox"/>	<input type="checkbox"/>	<input type="checkbox"/>	Vairākās klasēs
Vai skolā pieejams uzklodu vai karsto dzērienu automāts?	Viegli pieejams	<input type="checkbox"/>	<input type="checkbox"/>	<input type="checkbox"/>	<input type="checkbox"/>	<input type="checkbox"/>	Nav pieejams
Cik bieži pusdienās pasniedz saldinātus dzērienus?	Katru dienu	<input type="checkbox"/>	<input type="checkbox"/>	<input type="checkbox"/>	<input type="checkbox"/>	<input type="checkbox"/>	Nekad
Vai skola sadarbojas ar ēdinātāju(-iem) un iesaka uzlabojumus ēdienkartei un pārdodamiem produktiem (ja ir uzklodu automāts vai kafējnīca)?	Neiesaka	<input type="checkbox"/>	<input type="checkbox"/>	<input type="checkbox"/>	<input type="checkbox"/>	<input type="checkbox"/>	Iesaka un veiksmīgi sadarbojas
Cik liela daļa skolēnu starp stundām regulāri izvēlas pirkt ēdienu veikalā vai citur ārpus skolas?	Vairāk nekā 40%	<input type="checkbox"/>	<input type="checkbox"/>	<input type="checkbox"/>	<input type="checkbox"/>	<input type="checkbox"/>	0–10%
Cik daudz palmu eļļu saturošu produktu (konfekšu, cepumu u. tml.) iepakojumi ikdienā redzami atkritumu grozos?	Daudz dažādi iepakojumi	<input type="checkbox"/>	<input type="checkbox"/>	<input type="checkbox"/>	<input type="checkbox"/>	<input type="checkbox"/>	Gandrīz nemaz
Vai skolā notiek ēst gatavošanas meistarklases, kur var iemācīties gatavot videi un veselībai draudzīgus našķus?	Neattieks nekad	<input type="checkbox"/>	<input type="checkbox"/>	<input type="checkbox"/>	<input type="checkbox"/>	<input type="checkbox"/>	Notiek visām vecuma grupām un dzimumiem
Klases vakaros un svētkos ir tradīcija nest līdzī tīkai videi un veselībai draudzīgas uzklodas	Nevienā klasē	<input type="checkbox"/>	<input type="checkbox"/>	<input type="checkbox"/>	<input type="checkbox"/>	<input type="checkbox"/>	Visās klasēs
Cik bieži balvās un Ziemassvētku dāvanās rūpnieciski ražoti saldumi tiek aizvietoti ar veselīgām uzklodām?	Dāvanās vienmēr ir tikai saldumi	<input type="checkbox"/>	<input type="checkbox"/>	<input type="checkbox"/>	<input type="checkbox"/>	<input type="checkbox"/>	Saldumi dāvanās ir reti

		1	2	3	4	5	
Vai skolā izmantotie tīrīšanas, dezinfekcijas līdzekļi ir videi un veselībai draudzīgi (sertificēti, ir <i>ekomarkējums</i>)?	Tādu nav	<input type="checkbox"/>	<input type="checkbox"/>	<input type="checkbox"/>	<input type="checkbox"/>	<input type="checkbox"/>	Visi līdzekļi ir ekosertificēti
Vai skolā remontam tiek izmantoti videi draudzīgi būvmateriāli un krāsas, kā arī videi draudzīgas mēbeles (sertificētas, ir <i>ekomarkējums</i>)?	Tam nepievērš uzmanību	<input type="checkbox"/>	<input type="checkbox"/>	<input type="checkbox"/>	<input type="checkbox"/>	<input type="checkbox"/>	Pārsvārā ir ekosertificēti
Vai skolas apkārtnē ir tīrs gaiss?	Konstatēts liels piesārņojums	<input type="checkbox"/>	<input type="checkbox"/>	<input type="checkbox"/>	<input type="checkbox"/>	<input type="checkbox"/>	Gaiss ir tīrs
Vai skolā un skolas apkārtnē ir liels troksnis?	Troksnis ir liels	<input type="checkbox"/>	<input type="checkbox"/>	<input type="checkbox"/>	<input type="checkbox"/>	<input type="checkbox"/>	Troksnis ir mazs
Kāda daļa skolēnu pavada starpbrīžus pasīvi (sēžot, lietojot telefonu u. tml.)?	Vairāk nekā puse	<input type="checkbox"/>	<input type="checkbox"/>	<input type="checkbox"/>	<input type="checkbox"/>	<input type="checkbox"/>	Mazāk nekā 10%
Vai skolā tiek veicināta aktīva izkustēšanās starpbrīžos?	Netiek veicināta	<input type="checkbox"/>	<input type="checkbox"/>	<input type="checkbox"/>	<input type="checkbox"/>	<input type="checkbox"/>	Tiek veicināta regulāri
Cik bieži tiek rīkotas fiziskās aktivitātes un sacensības brīvā dabā?	Tikai sporta stundās	<input type="checkbox"/>	<input type="checkbox"/>	<input type="checkbox"/>	<input type="checkbox"/>	<input type="checkbox"/>	Bieži notiek pasākumi ar uzdevumiem ārā
Vai skolā tiek rīkotas apzinātības, relaksācijas vai tml. aktivitātes garīgajai veselībai?	Netiek rīkotas	<input type="checkbox"/>	<input type="checkbox"/>	<input type="checkbox"/>	<input type="checkbox"/>	<input type="checkbox"/>	Notiek bieži visām vecumu grupām

JŪSU JAUTĀJUMI

		1	2	3	4	5	
		<input type="checkbox"/>	<input type="checkbox"/>	<input type="checkbox"/>	<input type="checkbox"/>	<input type="checkbox"/>	
		<input type="checkbox"/>	<input type="checkbox"/>	<input type="checkbox"/>	<input type="checkbox"/>	<input type="checkbox"/>	
		<input type="checkbox"/>	<input type="checkbox"/>	<input type="checkbox"/>	<input type="checkbox"/>	<input type="checkbox"/>	
		<input type="checkbox"/>	<input type="checkbox"/>	<input type="checkbox"/>	<input type="checkbox"/>	<input type="checkbox"/>	
		<input type="checkbox"/>	<input type="checkbox"/>	<input type="checkbox"/>	<input type="checkbox"/>	<input type="checkbox"/>	



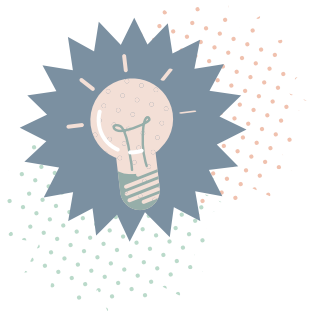

SKOLĒNU ZINĀŠANU, PARADUMU UN ATTIEKSMJU IZVĒRTĒJUMS

Nosauc 2 rīcības, kas ir gan veselībai, gan videi draudzīgas!

Cik bieži tu ēd konfektes, cepumus, čipsus vai citus rūpnieciski ražotus našķus?

 Katru dienu Gandrīz katru dienu Vienu reizi nedēļā 1 līdz 2 reizes mēnesī Ļoti reti

Cik bieži tu dzer limonādes vai citus saldus dzērienus?

 Katru dienu Gandrīz katru dienu Vienu reizi nedēļā 1 līdz 2 reizes mēnesī Ļoti reti

Kā tu visbiežāk pavadi laiku starpbrīžos?

 Vairāk pasīvi (piemēram, sēžu, lasu, runājos ar draugiem, spēlēju spēles tālrunī u. c.) Vairāk aktīvi (piemēram, pastaigājos, spēlēju bumbu vai citas aktīvas spēles) Vienlīdz daudz gan aktīvi, gan pasīvi

Vai tev patīk pavadīt brīvo laiku ārā, brīvā dabā?

 Jā Dažreiz Nē, vislabāk man patīk atrasties telpās

Uzraksti, kas, tavuprāt, ir ekomarķējums!

Atzīmē visus simbolus, kuri ir ekomarķējums!





Kā jūs ģimenē **visbiežāk** pavadāt brīvo laiku kopā ar bērniem?

- Pasīvi (piemēram, spēlējot galda spēles, skatoties filmas/TV u. c.)
- Aktīvi (piemēram, ejot pastaigās, braucot ar velosipēdiem, sportojot u. c.)
- Vienlīdz daudz gan aktīvi, gan pasīvi

Pārvietošanās kājām vai ar velosipēdu ir ne tikai veselībai, bet arī videi draudzīga.
Cik bieži jūs pārvietojaties kājām vai ar velosipēdu, nevis mehanizētajiem transportlīdzekļiem?

- Vienmēr
- Vairumā gadījumu
- Dažreiz
- Reti

Rūpnieciski ražota pārtika ir viens no galvenajiem liekā svara un vides problēmu cēloņiem.
Vai ikdienā pievēršat uzmanību tam, lai uzturs ģimenē būtu videi un veselībai draudzīgs?

- Nepievēršam lielu uzmanību
- Sekoju, lai būtu veselīgs (vairāk augļu un dārzeņu, mazāk cukura u. tml.)
- Sekoju, lai būtu videi draudzīgs (vairāk sezonālu un vietējo, bioloģiski sertificētu produktu, mazāk rūpnieciski ražotas gaļas, palmu eļļu saturošu produktu u. tml.)
- Ir svarīgi, lai būtu gan veselīgs, gan videi draudzīgs

Atpūta dabā palīdz uzlabot ne tikai fizisko, bet arī garīgo veselību, kā arī veicina interesi par dabas vērtībām.
Cik bieži jūs ģimene dodas pārgājienos, apmeklē dabas parkus vai takas vai vienkārši atpūšas dabā?

- Ļoti bieži un visos gadalaikos
- Bieži, bet pārsvarā siltajā laikā
- Dažreiz
- Reti
- Nekad

Ekomarķējums ir simbols uz ekoloģiski sertificēta produkta iepakojuma, **kas garantē**, ka tas ir ražots no dabai draudzīgiem izejmateriāliem un ar videi nekaitīgām ražošanas metodēm. Produkti ar ekomarķējumu nedrīkst saturēt videi un veselībai kaitīgas izejvielas.

Atzīmējiet visus simbolus, kuri **ir** ekomarķējums!





- 1 Ar dažādām metodēm (ne tikai ķērpjiem) izpētiet gaisa piesārņojuma līmeni skolas tuvumā. Apkopojiet informāciju par šāda piesārņojuma ietekmi uz veselību un pārrunājiet iespējas piesārņojumu skolas apkārtnē mazināt.
- 2 Veiciet pētījumu par skolēnu fiziskām aktivitātēm, esot skolā. Šim nolūkam varat izmantot novērojumu metodi, aptauju, fitnesa aprocas vai viedtālruņus ar soļu skaitīšanas funkciju. Novērtējiet, vai skolēni starpbrīžos pietiekami daudz izkustas. Papildus varat noskaidrot, kādā veidā skolēni ierodas skolā un dodas mājup (kājām, ar velosipēdu, automašīnu vai tml.) un vai tas pozitīvi ietekmē viņu fizisko aktivitāšu līmeni.

ILGTERMIŅA SALĪDZINĀJUMS

Kas jānoskaidro	Gads				

Skolēni, kuri starpbrīžos brīvo laiku pavada aktīvi, (%)					
Skolēni, kuri zina, kas ir ekomarķējums, (%)					
Skolēni, kuri atpazīst ekomarķējuma simbolus, (%)					



EKOPADOMES VIEDOKLIS



Kas pēc novērtējuma
datiem jūsu skolā **vislabāk**
darbojas saistībā ar vides
un veselības tēmu?

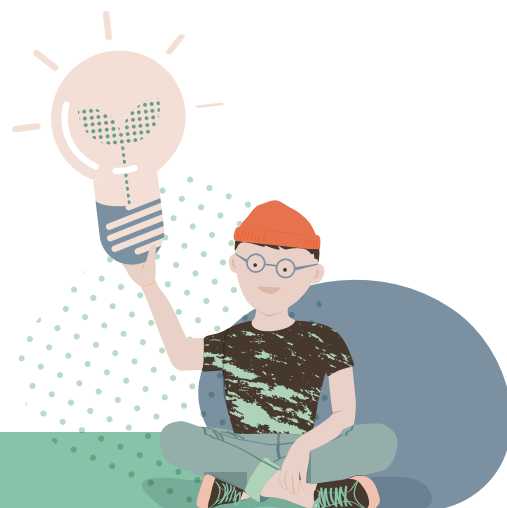

EKOPADOMES VIEDOKLIS



Kuros jautājumos
nepieciešami
uzlabojumi?

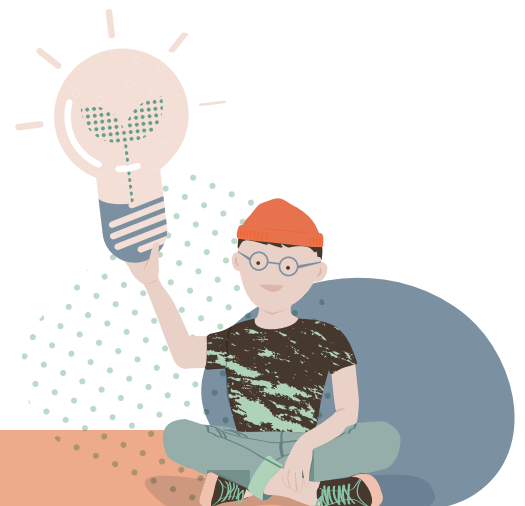

EKOPADOMES VIEDOKLIS

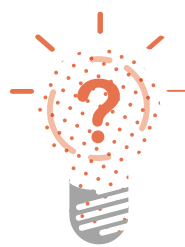

Ko Ekopadome varētu darīt, lai ieviestu šos uzlabojumus rīcības plānā?

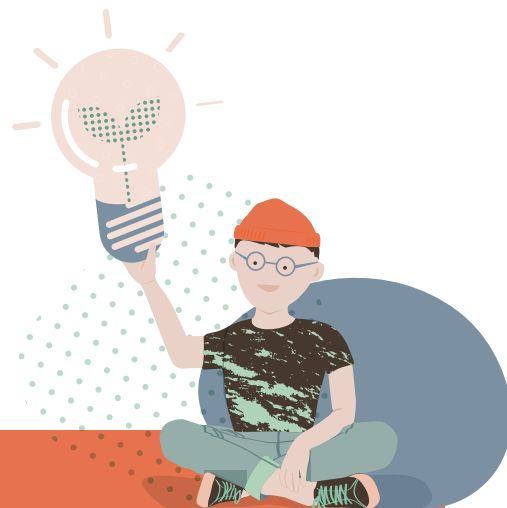



SKOLAS VIDE UN APKĀRTNE



IEVADS TĒMĀ

Viens no labākajiem veidiem, kā uzlabot skolēnu labsajūtu mācību laikā, ir pēc iespējas biežāk iziet ārpus telpām un izmantot skolas apkārtni un tuvumā esošās dabas vērtības mācībās, pasākumos un atpūtā. Skolas var mācīties no dabas, kur katra brīvā niša tiek aizpildīta ar dzīvību – tāpat arī skolas teritorijas daļas pēc iespējas vairāk jāpiepilda ar izglītojošiem, dabas un atpūtas elementiem.

SKOLAS IZVĒRTĒJUMS

Atzīmējiet atbilstošo līmeni katrā jautājumā pēc šāda principa:

1 – nepieņemami, 2 – slikti, 3 – apmierinoši, 4 – labi, 5 – lieliski (piemēri doti pa labi un pa kreisi)

		1	2	3	4	5	
Cik daudz augu atrodas skolas telpās?	Augu nav	<input type="checkbox"/>	<input type="checkbox"/>	<input type="checkbox"/>	<input type="checkbox"/>	<input type="checkbox"/>	Augi ir katrā telpā
Vai skolēni nodara pāri skolas augiem (tos aplaužot, bojājot)?	Daudziem augiem ir bojājumi	<input type="checkbox"/>	<input type="checkbox"/>	<input type="checkbox"/>	<input type="checkbox"/>	<input type="checkbox"/>	Augiem bojājumu nav
Vai skolas telpaugi tiek izmantoti mācību stundās?	Nekad	<input type="checkbox"/>	<input type="checkbox"/>	<input type="checkbox"/>	<input type="checkbox"/>	<input type="checkbox"/>	Bieži
Kādu daļu no skolas pagalma aizņem zālājs, koki, krūmi u. c. augi?	0–20%, pārsvarā ir asfalts, bruģis	<input type="checkbox"/>	<input type="checkbox"/>	<input type="checkbox"/>	<input type="checkbox"/>	<input type="checkbox"/>	Vairāk nekā 80%
Cik lielā mērā skolas teritorijas sakopšanai tiek lietots videi draudzīgs aprīkojums (tāds, kas nepatērē fosilo degvielu)?	Nemaz	<input type="checkbox"/>	<input type="checkbox"/>	<input type="checkbox"/>	<input type="checkbox"/>	<input type="checkbox"/>	Tikai šāds
Vai skolā tiek audzēti augi (garšaugi, dārzeņi, ziedaugi u. c.), ko izmantot mācībās un pasākumos?	Daudz dažādi iepakojumi	<input type="checkbox"/>	<input type="checkbox"/>	<input type="checkbox"/>	<input type="checkbox"/>	<input type="checkbox"/>	Gandrīz nemaz
Vai skolas pagalmā iespējams iepazīt un uzzināt vairāk par apkārtnē sastopamiem augiem un dzīvniekiem?	Nav nekādas informācijas	<input type="checkbox"/>	<input type="checkbox"/>	<input type="checkbox"/>	<input type="checkbox"/>	<input type="checkbox"/>	Daudz zīmīšu, citu informatīvu materiālu, stendu
Skolas pagalmā un apkārtnē ir daudz iespēju vadīt mācību stundas	Tas nav iespējams	<input type="checkbox"/>	<input type="checkbox"/>	<input type="checkbox"/>	<input type="checkbox"/>	<input type="checkbox"/>	Jebkurā mācību priekšmetā

		1	2	3	4	5	
Skolas pagalmā un apkārtnē tiek vadītas mācību stundas	Nekad	<input type="checkbox"/>	<input type="checkbox"/>	<input type="checkbox"/>	<input type="checkbox"/>	<input type="checkbox"/>	Bieži, katrā priekšmetā ir vairāk nekā viena āra nodarbība
Skola organizē zaļos pārgājienus, kuru laikā tiek izzinātas dabas vērtības skolas tuvākajā un tālākajā apkārtnē	Neorganizē	<input type="checkbox"/>	<input type="checkbox"/>	<input type="checkbox"/>	<input type="checkbox"/>	<input type="checkbox"/>	Vairākas reizes gadā katrai klasei
Vai skolas pagalmā ir vietas, kur apsēsties un atpūsties?	Nav	<input type="checkbox"/>	<input type="checkbox"/>	<input type="checkbox"/>	<input type="checkbox"/>	<input type="checkbox"/>	Pietiekami daudz
Vai skolas pagalmā ir vietas, kur aktīvi pavadīt laiku (piemēram, āra trenāžieri, vietas, kur kāpelēt, šūpoties, spēlēt bumbu u. tml.)?	Nav	<input type="checkbox"/>	<input type="checkbox"/>	<input type="checkbox"/>	<input type="checkbox"/>	<input type="checkbox"/>	Daudz dažādu
Vai skolas teritorijā ir skulptūras, sienu gleznojumi vai citi mākslas darbi, tostarp saistībā ar kādu vides, dabas tēmu?	Nav	<input type="checkbox"/>	<input type="checkbox"/>	<input type="checkbox"/>	<input type="checkbox"/>	<input type="checkbox"/>	Vairāki
Vai skolēni ar cieņu izturas pret aprīkojumu skolas apkārtnē?	Bieži bojā	<input type="checkbox"/>	<input type="checkbox"/>	<input type="checkbox"/>	<input type="checkbox"/>	<input type="checkbox"/>	Nav problēmu
Vai kopumā skolas apkārtnē veicina bērniem vēlmi pavadīt laiku ārā?	Nemaz neveicina	<input type="checkbox"/>	<input type="checkbox"/>	<input type="checkbox"/>	<input type="checkbox"/>	<input type="checkbox"/>	Ir daudz veicinošu elementu
Vai skolēniem ir iespēja izteikt ieteikumus par to, ko viņi vēlētos redzēt skolas pagalmā?	Nav iespējas, netiek uzklausti	<input type="checkbox"/>	<input type="checkbox"/>	<input type="checkbox"/>	<input type="checkbox"/>	<input type="checkbox"/>	Vairākas iespējas (ieteikumu kaste, anketēšana u. c.)
JŪSU JAUTĀJUMI		1	2	3	4	5	
		<input type="checkbox"/>	<input type="checkbox"/>	<input type="checkbox"/>	<input type="checkbox"/>	<input type="checkbox"/>	
		<input type="checkbox"/>	<input type="checkbox"/>	<input type="checkbox"/>	<input type="checkbox"/>	<input type="checkbox"/>	
		<input type="checkbox"/>	<input type="checkbox"/>	<input type="checkbox"/>	<input type="checkbox"/>	<input type="checkbox"/>	
		<input type="checkbox"/>	<input type="checkbox"/>	<input type="checkbox"/>	<input type="checkbox"/>	<input type="checkbox"/>	
		<input type="checkbox"/>	<input type="checkbox"/>	<input type="checkbox"/>	<input type="checkbox"/>	<input type="checkbox"/>	

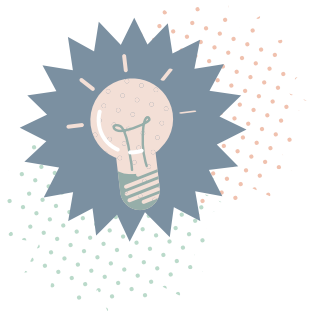

SKOLĒNU ZINĀŠANU, PARADUMU UN ATTIEKSMJU IZVĒRTĒJUMS

Vai tev ir svarīgi, ka skolas telpās un ārpus tām ir daudz augu?

Jā

Nē, citas lietas ir svarīgākas

Nezinu

Vai tev patīk mācīties ārā?

Jā

Nē

Dažreiz

Cik bieži tu starpbrīžos vai pēc stundām pavadi laiku skolas pagalmā?

Vienmēr

Vairumā gadījumu

Dažreiz

Retos gadījumos

Nekad





Kādi, jūsuprāt, varētu būt ieguvumi no mācībām ārpus telpām?

Vai jūs vēlētos, ka vairāk mācību stundu mūsu skolā norisinās ārpus telpām?

Jā, noteikti

Drīzāk jā

Nezinu

Drīzāk nē

Noteikti nē

Vai, jūsuprāt, mūsu skolas apkārtnē veicina bērniem vēlmi pavadīt laiku ārā?

Jā, noteikti

Jā, bet nepieciešami nelieli uzlabojumi

Nē, nepieciešami lieli uzlabojumi

Nezinu

Kas, jūsuprāt, nepieciešams mūsu skolas apkārtnē, lai mudinātu bērnus vairāk laika pavadīt ārā mācībās vai atpūtā? (*iespējams atzīmēt vairākas atbildes*)

Vairāk koku, apstādījumu, zālāju

Vairāk dabisku teritoriju, kur vērot dabu (piem., atsevišķs laukums, kur ir nepļauts zāliens)

Informatīvi stendi, kas ļauj uzzināt par apkārtnes augiem un dzīvniekiem

Vieta, kur bērniem audzēt dārzeņus vai citus augus

Vairāk soliņu atpūtai

Vietas, kur vadīt mācību stundas ārā

Aktivitāšu laukumi, kur droši kāpelēt, lēkāt, šūpoties

Vietas, kur spēlēt bumbu

Āra trenāžieri

Skulptūras, sienu gleznojumi vai citi mākslas darbi

Cits:



- 1 Veiciet pētījumu par skolēnu brīvā laika pavadīšanu ārā, skolas apkārtnē. Cik bieži un cik daudz laika skolēni pavada ārā? Kādas vecuma grupas to dara biežāk? Ko skolēni dara ārā (pastaigājas, sēž, spēlē bumbu u. c.)? Noskaidrojiet, kas motivētu skolēnus vairāk laika pavadīt ārā, skolas apkārtnē. Padomājiet, kas nepieciešams, lai ārā pavadīto laiku varētu padarīt kvalitatīvāku un videi un veselībai draudzīgāku.
- 2 Izpētiet dabas vērtības tuvējā apkārtnē un izstrādājiet “zaļo pārgājienu” maršrutus. Paši izstaigājiet maršrutus, veidojiet kartes un dažādu dabas objektu aprakstus. Ieteicams ar pētījuma rezultātiem iepazīstināt vietējo pašvaldību, lai popularizētu izstrādāto maršrutu plašākā sabiedrībā.

ILGTERMIŅA SALĪDZINĀJUMS

Kas jānoskaidro	Gads
	...
Ārā vadītās mācību stundas 1. semestrī (skaits)	
Ārā vadītās mācību stundas 2. semestrī (skaits)	



EKOPADOMES VIEDOKLIS



Kas pēc novērtējuma datiem jūsu skolā **vislabāk darbojas** saistībā ar skolas apkārtni un tās izmantošanu?

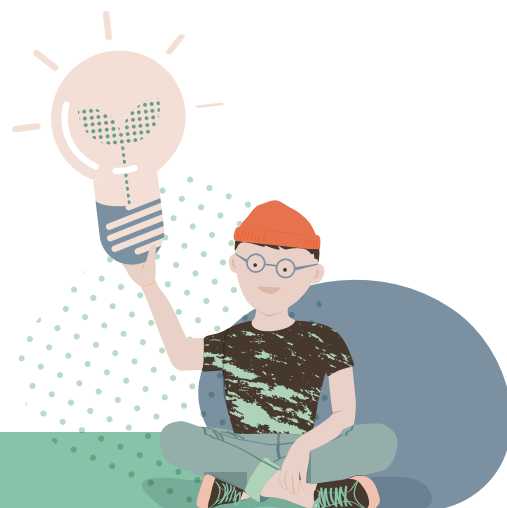

EKOPADOMES VIEDOKLIS



Kuros jautājumos
skolas vidē un apkārtnē
nepieciešami uzlabojumi?

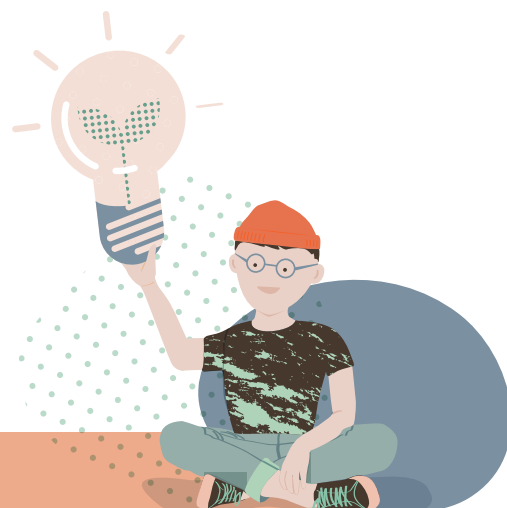

EKOPADOMES VIEDOKLIS

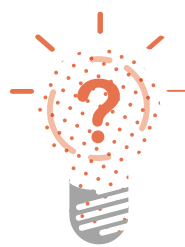

Ko Ekopadome varētu darīt, lai ieviestu šos uzlabojumus rīcības plānā?

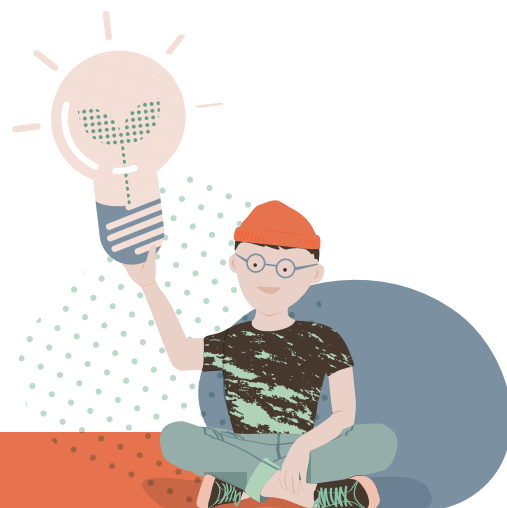



MEŽS



IEVADS TĒMĀ

Nedrīkst aizmirst, ka aptuveni pusi Latvijas teritorijas klāj meži un tiem ir būtiska loma dabā, cilvēku dzīvē un valsts ekonomikā. Tādēļ skolas uzdevums ir veidot izpratni par meža lomu dabā un cilvēku dzīvē, kā arī mudināt rīkoties atbildīgi, saudzējot dabas vērtības, daudzveidību un meža resursus.

SKOLAS IZVĒRTĒJUMS

Atzīmējiet atbilstošo līmeni katrā jautājumā pēc šāda principa:

1 – nepieņemami, 2 – slikti, 3 – apmierinoši, 4 – labi, 5 – lieliski (piemēri doti pa labi un pa kreisi)

		1	2	3	4	5	
Vai mācību procesā tiek izmantots tuvākā apkārtnē esošs mežs?	Netiek	<input type="checkbox"/>	<input type="checkbox"/>	<input type="checkbox"/>	<input type="checkbox"/>	<input type="checkbox"/>	Bieži, visu gadu
Vai koksnes produktiem (papīram u. tml.) ir FSC sertifikāts?	Nekur	<input type="checkbox"/>	<input type="checkbox"/>	<input type="checkbox"/>	<input type="checkbox"/>	<input type="checkbox"/>	Visur
Vai skolas mēbelēm vai interjera elementiem ir izmantota tropisko lietusmežu koksne?	Tam nepievērš uzmanību	<input type="checkbox"/>	<input type="checkbox"/>	<input type="checkbox"/>	<input type="checkbox"/>	<input type="checkbox"/>	Nav izmantota
Vai skolā tiek meklēta iespēja izmantot lietotus kokmateriālus (piemēram, atrodot jaunu pielietojumu vecajiem vai atjaunojot vecus koka izstrādājumus tā vietā, lai pirktu jaunus)	Nekad	<input type="checkbox"/>	<input type="checkbox"/>	<input type="checkbox"/>	<input type="checkbox"/>	<input type="checkbox"/>	Katru reizi
Vai skolā izvērtējat drukāšanas nepieciešamību?	Reti	<input type="checkbox"/>	<input type="checkbox"/>	<input type="checkbox"/>	<input type="checkbox"/>	<input type="checkbox"/>	Vienmēr
Cik lielā mērā skolā lieto rakstāmpapīru, kas ražots no otrreiz pārstrādātām šķiedrām?	Nemaz	<input type="checkbox"/>	<input type="checkbox"/>	<input type="checkbox"/>	<input type="checkbox"/>	<input type="checkbox"/>	Lieto tikai šādu
Cik lielā mērā skolā lieto tualetes papīru, salvetes vai papīra dvieļus, kas ražoti no otrreiz pārstrādātām šķiedrām?	Nemaz	<input type="checkbox"/>	<input type="checkbox"/>	<input type="checkbox"/>	<input type="checkbox"/>	<input type="checkbox"/>	Lieto tikai šādu
Cik daudz dabas materiālu tiek izmantots mācību procesā vai gatavojot dekorus telpām?	Gandrīz nemaz	<input type="checkbox"/>	<input type="checkbox"/>	<input type="checkbox"/>	<input type="checkbox"/>	<input type="checkbox"/>	Izmanto bieži un daudzveidīgi

		1	2	3	4	5	
Vai skola piedalās koku stādīšanas aktivitātēs?	Nepiedalās	<input type="checkbox"/>	<input type="checkbox"/>	<input type="checkbox"/>	<input type="checkbox"/>	<input type="checkbox"/>	Vismaz reizi gadā
Vai skolā notiek pasākumi, kas izglīto par pārmērīgu mežu izciršanu un tās radīto ietekmi uz vidi (piemēram, lietusmežu izciršanu palmu eļļas plantācijām vai ganībām, kailciršu ietekmi uz bioloģisko daudzveidību)?	Nekad	<input type="checkbox"/>	<input type="checkbox"/>	<input type="checkbox"/>	<input type="checkbox"/>	<input type="checkbox"/>	Tā ir pastāvīga daļa no mācību un ārpusstundu procesa

JŪSU JAUTĀJUMI		1	2	3	4	5	
		<input type="checkbox"/>	<input type="checkbox"/>	<input type="checkbox"/>	<input type="checkbox"/>	<input type="checkbox"/>	
		<input type="checkbox"/>	<input type="checkbox"/>	<input type="checkbox"/>	<input type="checkbox"/>	<input type="checkbox"/>	
		<input type="checkbox"/>	<input type="checkbox"/>	<input type="checkbox"/>	<input type="checkbox"/>	<input type="checkbox"/>	
		<input type="checkbox"/>	<input type="checkbox"/>	<input type="checkbox"/>	<input type="checkbox"/>	<input type="checkbox"/>	
		<input type="checkbox"/>	<input type="checkbox"/>	<input type="checkbox"/>	<input type="checkbox"/>	<input type="checkbox"/>	



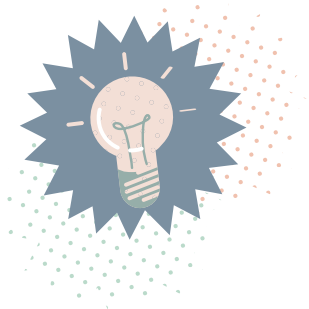

SKOLĒNU ZINĀŠANU, PARADUMU UN ATTIEKSMJU IZVĒRTĒJUMS

Kā tev šķiet, cik lielu daļu Latvijas teritorijas klāj meži?

- Apmēram pusi
- Daudz vairāk nekā pusi
- Daudz mazāk kā pusi

Cik bieži tu **ar klasi** dodies pastaigāties, atpūsties vai mācīties mežā?

- Vismaz reizi nedēļā
- Dažas reizes mēnesī
- Dažas reizes gadā
- Ļoti reti

Cik bieži tu **ar ģimeni** dodies pastaigāties, atpūsties mežā vai uzzināt kaut ko jaunu par to?

- Vismaz reizi nedēļā
- Dažas reizes mēnesī
- Dažas reizes gadā
- Ļoti reti

Kādas rīcības, tavuprāt, palīdz aizsargāt un taupīt meža resursus – gan Latvijā, gan pasaulē?
(ieraksti dažas rīcības)





Cik bieži jūs ar ģimeni dodaties pastaigāties vai atpūsties mežā?

Gandrīz katru dienu

Dažas reizes mēnesī

Dažas reizes gadā

Ļoti reti

Kā jūs parasti rīkojaties, ja ieraugāt mežā atkritumus?

Ziņoju, izmantojot lietotni "Vides SOS"

Ziņoju meža īpašniekam vai pašvaldībai

Salasu atkritumus un izmetu tam, paredzētā vietā

Nedaru neko

Cits:

Vai mājās pievēršat uzmanību tam, lai atbildīgi lietotu meža resursus? (iespējams atzīmēt vairākas atbildes)

Nepievēršam uzmanību

Iegādājamies papīru ar FSC sertifikātu

Iegādājamies koka mēbeles ar FSC sertifikātu

Lietojam papīru, kas ražots no otrreiz pārstrādātām šķiedrām

Lietojam tualetes papīru, papīra dvieļus vai salvetes, kas ražoti no otrreiz pārstrādātām šķiedrām

Taupīgi lietojam papīru (piemēram, izmantojam abas puses, lieki nedrukājam)

Nelietojam vai maz lietojam produktus, kas veicina lietus mežu izciršanu (piemēram, produktus, kas satur palmu eļļu)

Ziedojam vai iesaistāmies nevalstiskās organizācijās, kas rūpējas par meža aizsardzību

Cits:





- 1 Sadarbojoties ar ekspertiem, piemēram, no Pasaules dabas fonda, Latvijas dabas fonda, Latvijas Ornitoloģijas biedrības, Dabas aizsardzības pārvaldes u. c., izpētiet, vai tuvumā esošam mežam piemīt bioloģiski vērtīgām mežaudzēm raksturīgi elementi. Noskaidrojiet, kāpēc mežā bioloģiskā daudzveidība ir vajadzīga, kas to ietekmē un ko varētu darīt, lai to saglabātu. Izziņas procesā jums var noderēt šie materiāli: ej.uz/bio-mezaudzes un ej.uz/meza-daudzveid
- 2 Izpētiet, kā meža ekosistēmu ietekmē kailcirtes, kādām pārmaiņām tiek pakļauta meža ekosistēma, kādas ir alternatīvas videi draudzīgas meža apsaimniekošanas metodes, piemēram, izlases cirtes. Atrodiet labās prakses piemērus jūsu skolas tuvumā vai vispār Latvijā. Izziņas procesā jums var noderēt: <https://lv-pdf.panda.org/virzieni/mezs/> Turpat atradīsiet arī citas idejas pētījumiem un vērtīgus materiālus.

ILGTERMIŅA SALĪDZINĀJUMS

Kas jānoskaidro
Papīra* patēriņš oktobrī, (kg)
Papīra* patēriņš gadā, (kg)
<small>*šeit domāts – kopēšanai, drukāšanai un rakstīšanai paredzētais papīrs</small>

Gads					
...					...



EKOPADOMES VIEDOKLIS



Kas pēc novērtējuma datiem jūsu skolā **vislabāk darbojas** saistībā ar meža tēmu?

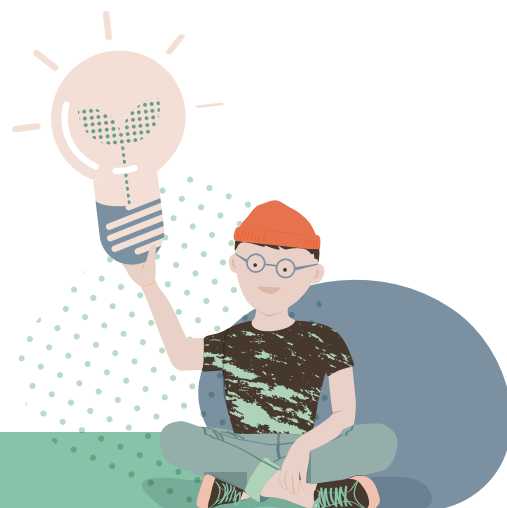

EKOPADOMES VIEDOKLIS



Kuros jautājumos
meža tēmā nepieciešami
uzlabojumi?

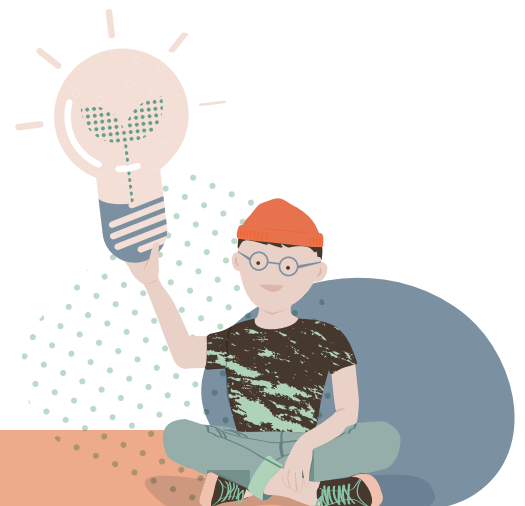

EKOPADOMES VIEDOKLIS



Ko Ekopadome varētu darīt, lai ieviestu šos uzlabojumus rīcības plānā?

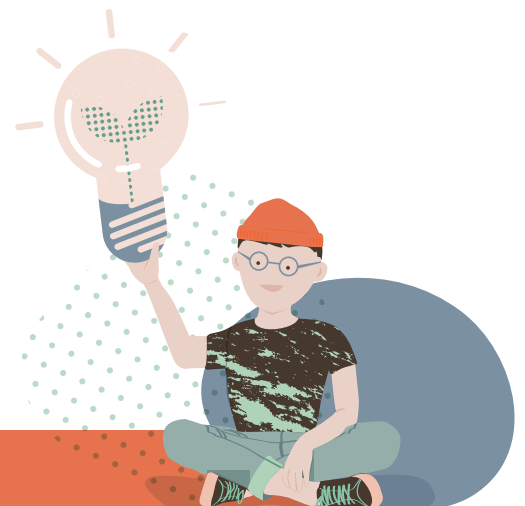



BIOLOGISKĀ DAUDZVEIDĪBA



IEVADS TĒMĀ

Bieži skolas apkārtnē var atrast dažādas dzīvotnes un ekosistēmas, kas var kalpot par labu pamatu cilvēku un dabas attiecību izziņai ārpus klases. Iepazīstināšana ar dabu var radīt jauniešiem tālāku interesi par dabas vērtībām un personisku vēlmi palīdzēt aizsargāt dabu no neapdomīgas rīcības.

SKOLAS IZVĒRTĒJUMS

Atzīmējiet atbilstošo līmeni katrā jautājumā pēc šāda principa:

1 – nepieņemami, 2 – slikti, 3 – apmierinoši, 4 – labi, 5 – lieliski (piemēri doti pa labi un pa kreisi)

		1	2	3	4	5	
Cik lielu daļu skolas pagalma aizņem zālāji?	0–20% no teritorijas	<input type="checkbox"/>	<input type="checkbox"/>	<input type="checkbox"/>	<input type="checkbox"/>	<input type="checkbox"/>	Vairāk nekā 80%
Cik liela ir augu daudzveidība skolas zālājā?	Maza, viscaur dažas sugas	<input type="checkbox"/>	<input type="checkbox"/>	<input type="checkbox"/>	<input type="checkbox"/>	<input type="checkbox"/>	Liela, daudz dažādu augu
Kādu daļu no skolas teritorijas perimetra veido koki vai dzīvžogs?	0–10%	<input type="checkbox"/>	<input type="checkbox"/>	<input type="checkbox"/>	<input type="checkbox"/>	<input type="checkbox"/>	Vairāk nekā 40%
Cik daudz koku ir skolas pagalmā?	Koku nav	<input type="checkbox"/>	<input type="checkbox"/>	<input type="checkbox"/>	<input type="checkbox"/>	<input type="checkbox"/>	Daudz koku, dažādas sugas
Vai skolas teritorijā ir puķu dobes ar vietējiem augiem, ziedoši koki vai krūmi, kas piesaista kukaiņus?	Nav	<input type="checkbox"/>	<input type="checkbox"/>	<input type="checkbox"/>	<input type="checkbox"/>	<input type="checkbox"/>	Daudzās vietās un dažādi
Vai skolas teritorijā ir izveidotas īpašas dzīvotnes kukaiņiem – kukaiņu viesnīca, akmeņu kaudze, zaru kaudze, reti pļauts zālājs?	Nav	<input type="checkbox"/>	<input type="checkbox"/>	<input type="checkbox"/>	<input type="checkbox"/>	<input type="checkbox"/>	Vairākas dažāda veida dzīvotnes
Cik kukaiņu sugu iespējams pamanīt skolas apkārtnē 5 minūšu pastaigas laikā (septembra sākumā)?	Kukaiņu nav	<input type="checkbox"/>	<input type="checkbox"/>	<input type="checkbox"/>	<input type="checkbox"/>	<input type="checkbox"/>	Vairāk nekā 10 sugas
Vai skolas teritorijā ir zonas, kur zālājs tiek pļauts tikai vienreiz gadā (līdzīgi pļavām)?	Nav	<input type="checkbox"/>	<input type="checkbox"/>	<input type="checkbox"/>	<input type="checkbox"/>	<input type="checkbox"/>	20% no zālāja
Vai skolas teritorijā nezāļu un kaitēkļu apkarošanai lieto herbicīdus un pesticīdus?	Bieži	<input type="checkbox"/>	<input type="checkbox"/>	<input type="checkbox"/>	<input type="checkbox"/>	<input type="checkbox"/>	Nekad

		1	2	3	4	5	
Vai skolas teritorijā ir ierīkoti elementi putnu piesaistīšanai, piemēram, putnu būriši, barotavas, dzirdinātavas?	Nav	<input type="checkbox"/>	<input type="checkbox"/>	<input type="checkbox"/>	<input type="checkbox"/>	<input type="checkbox"/>	Vairākās vietās un dažādi
Vai skolas teritorijā ir ierīkotas vai dabiski sastopamas mītnes citiem dzīvniekiem, piemēram, ežiem, vāverēm, abiniekiem?	Nav	<input type="checkbox"/>	<input type="checkbox"/>	<input type="checkbox"/>	<input type="checkbox"/>	<input type="checkbox"/>	Ir vairākas
Vai skolēni ar cieņu izturas pret dabas vērtībām skolas apkārtnē?	Bieži bojā, piesārņo	<input type="checkbox"/>	<input type="checkbox"/>	<input type="checkbox"/>	<input type="checkbox"/>	<input type="checkbox"/>	Nav problēmu
Cik viegli ir panākt izmaiņas skolas teritorijas apsaimniekošanā, lai skolas apkārtnē būtu lielāka bioloģiskā daudzveidība?	Grūti	<input type="checkbox"/>	<input type="checkbox"/>	<input type="checkbox"/>	<input type="checkbox"/>	<input type="checkbox"/>	Ļoti viegli
Vai skola sadarbojas ar citām organizācijām (dodas ekskursijās, piedalās konkursos, aicina lektoros u. tml.), lai izglītotu skolēnus par dabas vērtībām?	Nesadarbojas	<input type="checkbox"/>	<input type="checkbox"/>	<input type="checkbox"/>	<input type="checkbox"/>	<input type="checkbox"/>	Vairākas reizes gadā
Vai skolā notiek pasākumi, kas izglīto par bioloģisko daudzveidību (piemēram, kas tāda ir un kāpēc svarīga, kas un kāpēc samazina to, kādas ir dabas vērtības Latvijā, pasaulē un kā iesaistīties daudzveidības saglabāšanā)?	Nekad	<input type="checkbox"/>	<input type="checkbox"/>	<input type="checkbox"/>	<input type="checkbox"/>	<input type="checkbox"/>	Tā ir pastāvīga daļa no mācību un ārpusstundu procesa

JŪSU JAUTĀJUMI		1	2	3	4	5	
		<input type="checkbox"/>	<input type="checkbox"/>	<input type="checkbox"/>	<input type="checkbox"/>	<input type="checkbox"/>	
		<input type="checkbox"/>	<input type="checkbox"/>	<input type="checkbox"/>	<input type="checkbox"/>	<input type="checkbox"/>	
		<input type="checkbox"/>	<input type="checkbox"/>	<input type="checkbox"/>	<input type="checkbox"/>	<input type="checkbox"/>	
		<input type="checkbox"/>	<input type="checkbox"/>	<input type="checkbox"/>	<input type="checkbox"/>	<input type="checkbox"/>	
		<input type="checkbox"/>	<input type="checkbox"/>	<input type="checkbox"/>	<input type="checkbox"/>	<input type="checkbox"/>	



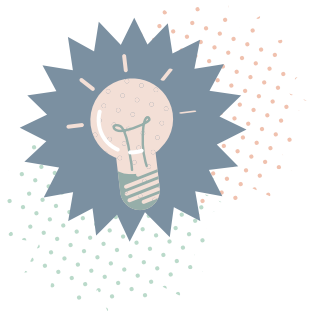

SKOLĒNU ZINĀŠANU, PARADUMU UN ATTIEKSMJU IZVĒRTĒJUMS

Uzraksti, kas, tavuprāt, ir bioloģiskā daudzveidība!

Nosauc trīs rīcības, kas, tavuprāt, samazina augu, putnu, dzīvnieku bioloģisko daudzveidību?

Mini trīs veidus, kā mēs, tavuprāt, varam palīdzēt dabai un veicināt tās daudzveidību!

Kāpēc ir svarīgi, lai skolas pagalmā būtu liela kukaiņu un augu daudzveidība? (*mini divus iemeslus*)

Vai tu vēlētos, lai skolas pagalmā būtu lielāka dabas daudzveidība (vairāk vietējo augu, kukaiņu un putnu)?

Jā

Nē, jau šobrīd ir pietiekami liela

Nezinu

Vai tev patīk pētīt augus vai vērot dzīvniekus dabā?

Jā

Dažreiz

Nē, tas nešķiet interesanti





Šajā aptaujā pirmie divi jautājumi ir no Eurobarometra pētījuma “Eiropiešu attieksme pret biodaudzveidību”, 2019.

Vai esat dzirdējis(-usi) terminu “bioloģiskā daudzveidība”?

- Esmu dzirdējis(-usi) un zinu, ko tas nozīmē
- Esmu dzirdējis(-usi), bet nezinu, ko tas nozīmē

- Neesmu dzirdējis(-usi)
- Neesmu drošs(-a)

Cik lielā mērā, jūsu prāt, minētie faktori apdraud bioloģisko daudzveidību?

	Lielā mērā	Diezgan daudz	Nedaudz	Nemaz	Nezinu
<i>Nelegālās medības</i>	<input type="radio"/>	<input type="radio"/>	<input type="radio"/>	<input type="radio"/>	<input type="radio"/>
<i>Invazīvās augu vai dzīvnieku sugas</i>	<input type="radio"/>	<input type="radio"/>	<input type="radio"/>	<input type="radio"/>	<input type="radio"/>
<i>Piesārņojums gaisā, ūdenī vai augsnē</i>	<input type="radio"/>	<input type="radio"/>	<input type="radio"/>	<input type="radio"/>	<input type="radio"/>
<i>Intensīvā lauksaimniecība, mežizstrāde vai zvejniecība</i>	<input type="radio"/>	<input type="radio"/>	<input type="radio"/>	<input type="radio"/>	<input type="radio"/>
<i>Cilvēka izraisītas katastrofas (piemēram, naftas noplūdes)</i>	<input type="radio"/>	<input type="radio"/>	<input type="radio"/>	<input type="radio"/>	<input type="radio"/>
<i>Dabas katastrofas (plūdi, sausums, ugunsgrēki, vētras u. c.)</i>	<input type="radio"/>	<input type="radio"/>	<input type="radio"/>	<input type="radio"/>	<input type="radio"/>
<i>Dabas teritoriju pārveidošana ceļu, ūdens vai energoinfrastruktūras izbūvei</i>	<input type="radio"/>	<input type="radio"/>	<input type="radio"/>	<input type="radio"/>	<input type="radio"/>
<i>Dabas teritoriju pārveidošana citam pielietojumam (piemēram, purvu un citu mitru vietu nosusināšana lauksaimniecības vai apbūves vajadzībām)</i>	<input type="radio"/>	<input type="radio"/>	<input type="radio"/>	<input type="radio"/>	<input type="radio"/>
<i>Klimata pārmaiņas</i>	<input type="radio"/>	<input type="radio"/>	<input type="radio"/>	<input type="radio"/>	<input type="radio"/>

Vai, jūsu prāt, mūsu skolas apkārtnē ir sastopama liela augu, kukaiņu un putnu daudzveidība?

- Jā, noteikti
- Jā, bet varētu būt lielāka

- Nē, maza daudzveidība
- Nezinu

Atzīmējiet, kurus no bioloģisko daudzveidību veicinošiem elementiem jūs vēlētos redzēt mūsu skolas apkārtnē?
(iespējamās vairākas atbildes)

- Vairāk koku
- Dzīvžogus
- Ziedošus krūmus
- Puķudobes ar vietējo sugu augiem
- Nepļautas zāles laukumam (nelielu dabisku pļavu)
- Kukaiņu viesnīcu
- Ezīšu migas
- Baļķīšu krāvumu
- Akmeņu krāvumu
- Putnu būrus
- Putnu barotavu
- Dzirdinātavu putniem
- Visus iepriekš minētos



PĒTĪJUMS

- 1 Izmantojot materiālus no projekta *“Lielās augu medības”* (ej.uz/dzivotnu-kartesana), veiciet dzīvotņu kartēšanu savas skolas pagalmā. Izdariet secinājumus par sugu daudzveidību un sastopamības biežumu.
- 2 Izpētiet pārtikas audzēšanas saikni ar bioloģisko daudzveidību. Kāda veida saimniekošanas metodes palielina un kāda veida metodes samazina bioloģisko daudzveidību. Izziņas procesā jums varētu noderēt nodarbības apraksts, kas atrodams šeit: ej.uz/audze-brivi

ILGTERMIŅA SALĪDZINĀJUMS

Kas jānoskaidro	Gads				

Skolēni, kuri zina, kas ir bioloģiskā daudzveidība (%)					
Skolēni, kuri var nosaukt 2 pamatotus iemeslus, kāpēc ir svarīgi, lai skolas pagalmā būtu liela kukaiņu un augu daudzveidība (%)					
Skolēni, kuri var nosaukt 2 veidus, kā mēs varam palīdzēt dabai un veicināt tās daudzveidību (%)					

EKOPADOMES VIEDOKLIS



Kas pēc novērtējuma datiem jūsu skolā **vislabāk darbojas** saistībā ar bioloģiskās daudzveidības tēmu?

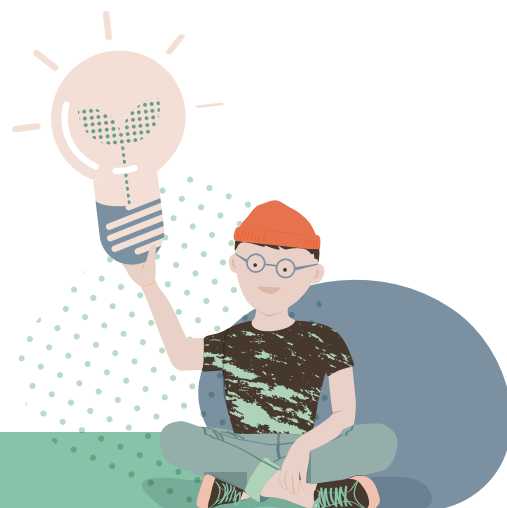

EKOPADOMES VIEDOKLIS



Kuros jautājumos
nepieciešami
uzlabojumi?

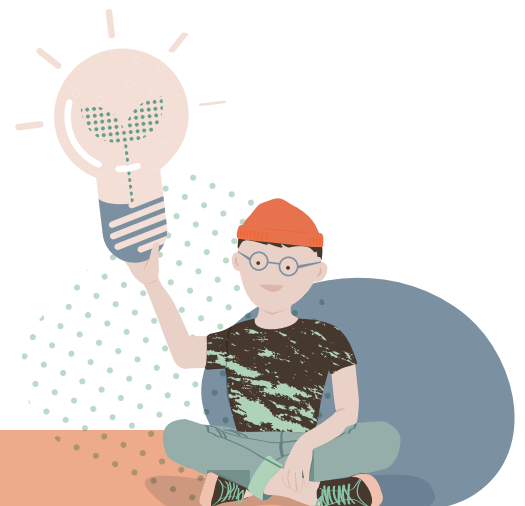

EKOPADOMES VIEDOKLIS



Ko Ekopadome varētu darīt, lai ieviestu šos uzlabojumus rīcības plānā?

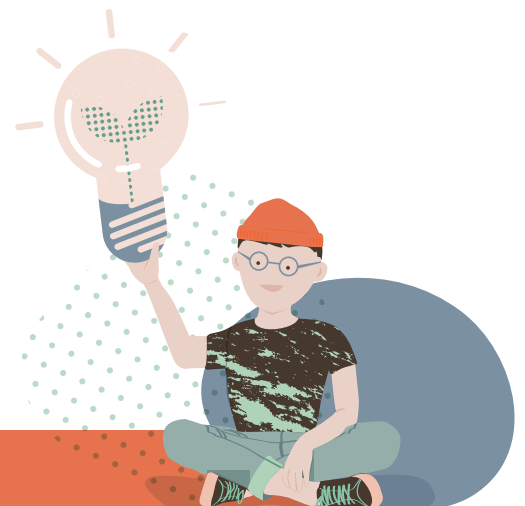

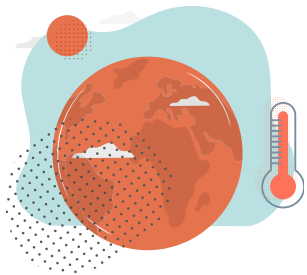

KLIMATA PĀRMAIŅAS



IEVADS TĒMĀ

Mūsdienās gandrīz jebkura rīcība rada papildus CO₂ – braucot ar autobusu sadedzinām degvielu, ieslēdzot klasē gaismu tiek sadedzināta gāze Rīgas TEC, bet, ēdot pusdienas, veicinām lauksaimniecības mēslojuma ražošanu, kam arī izmanto fosilos resursus. Nevaram visās jomās uzreiz ieviest tīrākas tehnoloģijas, bet mēs vienmēr varam samazināt tās rīcības, kas piesārņojumu rada lieki – varam radīt mazāk atkritumu, ēst mazāk dzīvnieku produktus un vairāk augu produktu, vairāk braukt ar velosipēdu un iet kājām, taupīt elektrību un ziemā – siltumu.

SKOLAS IZVĒRTĒJUMS

Klimata ietekmju situāciju raksturo skolas izvērtējuma dati enerģijas, transporta un pārtikas tēmās.

SKOLĒNU ZINĀŠANU, PARADUMU UN ATTIEKSMJU IZVĒRTĒJUMS

Vai tu zini, kas ir klimata pārmaiņas?

Jā

Nē

Neesmu pārliecināts(-a)

Nosauc dažus cēloņus, kas, tavuprāt, izraisa klimata pārmaiņas!

Nosauc 3 lietas, kas, tavuprāt, varētu notikt klimata pārmaiņu rezultātā!

Nosauc 3 svarīgākos ikdienas paradumus, kas var samazināt klimata pārmaiņas!



Svarīgi – Klimata pārmaiņu tēmā jautājumi ir ņemti no *Eiobarometra pētījuma par iedzīvotāju atbalstu klimata pasākumiem*, tādēļ lūgums tos neizmainīt, lai tie būtu salīdzināmi ar Latvijas datiem!

Kuru no šīm problēmām jūs uzskatāt par visas pasaules lielāko problēmu? (atzīmē 1)

- Klimata pārmaiņas
- Infekcijas slimību izplatība
- Nabadzība, bads un dzeramā ūdens trūkums
- Ekonomiskā situācija
- Demokrātijas un tiesiskuma mazināšanās
- Dabas stāvokļa pasliktināšanās
- Pieaugošais iedzīvotāju skaits pasaulē
- Starptautiskais terorisms
- Piesārņojuma izraisītas veselības problēmas
- Bruņoti konflikti
- Kodolieroču skaita palielināšanās

Kuras no pārējām minētajām jūs uzskatās par lielām problēmām? (atzīmē līdz 4 atbildēm)

- | | |
|--|---|
| <input type="radio"/> Klimata pārmaiņas | <input type="radio"/> Pieaugošais iedzīvotāju skaits pasaulē |
| <input type="radio"/> Infekcijas slimību izplatība | <input type="radio"/> Starptautiskais terorisms |
| <input type="radio"/> Nabadzība, bads un dzeramā ūdens trūkums | <input type="radio"/> Piesārņojuma izraisītas veselības problēmas |
| <input type="radio"/> Ekonomiskā situācija | <input type="radio"/> Bruņoti konflikti |
| <input type="radio"/> Demokrātijas un tiesiskuma mazināšanās | <input type="radio"/> Kodolieroču skaita palielināšanās |
| <input type="radio"/> Dabas stāvokļa pasliktināšanās | |

Vērtējot skalā no 1 līdz 10, jūsuprāt, cik nopietna problēma šobrīd ir klimata pārmaiņas?

	1	2	3	4	5	6	7	8	9	10	
<i>Nepavisam nav nopietna</i>	<input type="radio"/>	<input type="radio"/>	<input type="radio"/>	<input type="radio"/>	<input type="radio"/>	<input type="radio"/>	<input type="radio"/>	<input type="radio"/>	<input type="radio"/>	<input type="radio"/>	<i>Ārkārtīgi nopietna</i>

Vai, jūsuprāt, Latvijas valdība dara pietiekami daudz, lai cīnītos ar klimata pārmaiņām?

- | | | | |
|-------------------------------------|---------------------------------------|--------------------------------------|---------------------------------|
| <input type="checkbox"/> Pietiekami | <input type="checkbox"/> Nepietiekami | <input type="checkbox"/> Pārāk daudz | <input type="checkbox"/> Nezinu |
|-------------------------------------|---------------------------------------|--------------------------------------|---------------------------------|

Vai jūs personīgi pēdējo sešu mēnešu laikā esat veicis(-kusi) kādu rīcību, lai mazinātu klimata pārmaiņas?

- | | | |
|-----------------------------|-----------------------------|---------------------------------|
| <input type="checkbox"/> Jā | <input type="checkbox"/> Nē | <input type="checkbox"/> Nezinu |
|-----------------------------|-----------------------------|---------------------------------|

Kuras no šeit minētajām darbībām, ja vispār kāda, ir attiecināma uz jums? (iespējamās vairākas atbildes)

- Jūs cenšaties samazināt savu atkritumu daudzumu un regulāri šķirojat atkritumus, lai tos varētu nodot atkārtotai pārstrādei
- Jūs pēc iespējas vairāk cenšaties samazināt vienreiz lietojamo preču patēriņu, piemēram, lielveikalu piedāvātos plastikāta maisiņus, nevajadzīgu iepakojumu
- Pērkot jaunu sadzīves tehniku, piemēram, veļas mašīnu, ledusskapi vai TV, svarīgs izvēles faktors ir zemāks enerģijas patēriņš
- Jūs iegādājaties un lietojat uzturā vairāk bioloģiskās pārtikas
- Jūs iegādājaties un lietojat uzturā mazāk gaļas
- Personiskās automašīnas vietā jūs regulāri izmantojat videi draudzīgākas alternatīvas, piemēram, ejat kājām, braucat ar velosipēdu, izmantojat sabiedrisko transportu vai automašīnu koplietošanu
- Pērkot pārtikas produktus, jūs ņemat vērā to oglekļa pēdu un reizēm attiecīgi pielāgojat iepirkšanos
- Plānojot atvaļinājumu un citus tālākus ceļojumus, jūs ņemat vērā transporta oglekļa pēdu un reizēm attiecīgi pielāgojat savus plānus
- Jūs esat aprīkojis(-usi) savu māju ar labāku siltumizolāciju, lai samazinātu enerģijas patēriņu
- Jūs savā mājā esat uzstādījis(-usi) aprīkojumu, lai kontrolētu un mazinātu enerģijas patēriņu
- Jūs esat pārgājis(-usi) pie cita elektroenerģijas piegādātāja, kas piedāvā lielāku daļu no atjaunojamajiem avotiem iegūtas enerģijas
- Jūs savā mājā esat uzstādījis(-usi) saules paneļus
- Jūs esat iegādājies(-usies) energotaupīgu māju
- Jūs esat iegādājies(-usies) jaunu automašīnu, un liela nozīme tās izvēlē bija mazam degvielas patēriņam
- Jūs esat iegādājies(-usies) elektrotransportlīdzekli
- Cits:

Skatoties nākotnē, cik svarīgi, jūsuprāt, ir Latvijas valdībai uzstādīt mērķus atjaunojamās enerģijas izmantošanas palielināšanai (piemēram, vēja un saules enerģijai) līdz 2030. gadam?

Ļoti svarīgi

Diezgan svarīgi

Nav ļoti svarīgi

Nepavisam nav svarīgi

Skatoties nākotnē, cik svarīgi, jūsuprāt, ir tas, ka Latvijas valdība sniedz atbalstu energoefektivitātes uzlabošanai līdz 2030. gadam (piemēram, aicinot iedzīvotājus siltināt mājokļus, uzstādīt saules paneļus vai iegādāties elektrotransportlīdzekļus)?

Ļoti svarīgi

Diezgan svarīgi

Nav ļoti svarīgi

Nepavisam nav svarīgi



- 1 Tāpat kā enerģijas tēmā, iesakām aprēķināt skolas radīto ietekmi uz klimata pārmaiņām, izmantojot Vides izglītības fonda CO₂ kalkulatoru. Noskaidrojiet, kurās jomās ietekme ir vislielākā, un izvirziet priekšlikumus, ko varētu darīt, lai to mazinātu. Vairāk informācijas: co2.videsfonds.lv/ka-stradat
- 2 Aprēķiniet savu ekoloģiskās pēdas nospiedumu! Ekoloģisko pēdu parasti izsaka hektāros – cik hektāru zemes un ūdens platības nepieciešams, lai saražotu kāda cilvēka aktivitātēs patērēto produkciju un absorbētu šo produktu dzīves ciklā radīto piesārņojumu. Šo pētījumu skolēniem būs ērtāk veikt kopā ar saviem vecākiem, taču skolā varat pārrunāt veidus, kā ģimenes varētu samazināt savu ekoloģiskās pēdas nospiedumu. Aprēķiniem izmantojiet vienu no tiešsaistes kalkulatoriem:
 - a. jalajalg.positium.ee (izsaka rezultātu hektāros)
 - b. www.pdf.lv/klimats/klimats.html (izsaka rezultātu tonnās CO₂ gadā)

ILGTERMIŅA SALĪDZINĀJUMS

Ilgtermiņa salīdzinājumam šajā tēmā iesakām izmantot CO₂ informāciju, kas jau parādās pie enerģijas sadaļas.



EKOPADOMES VIEDOKLIS



Kas pēc novērtējuma
datiem jūsu skolā **vislabāk**
darbojas saistībā ar
klimatu?

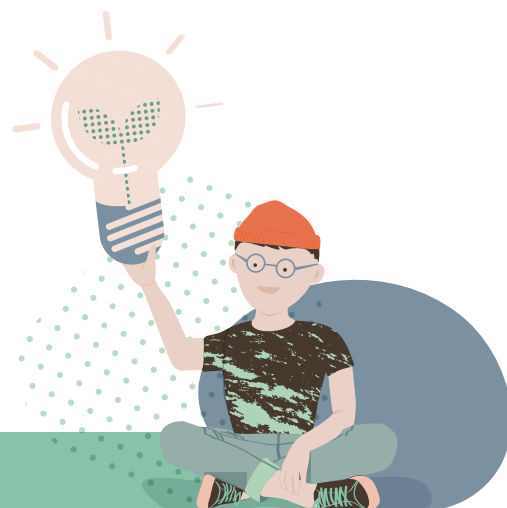

EKOPADOMES VIEDOKLIS



Kuros jautājumos
nepieciešami
uzlabojumi?

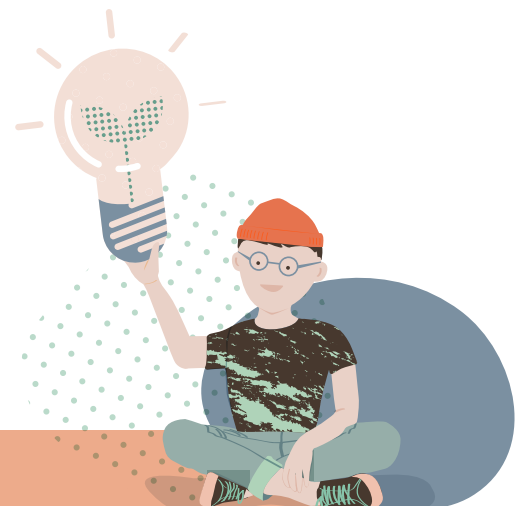

EKOPADOMES VIEDOKLIS



Ko Ekopadome varētu darīt, lai ieviestu šos uzlabojumus rīcības plānā?

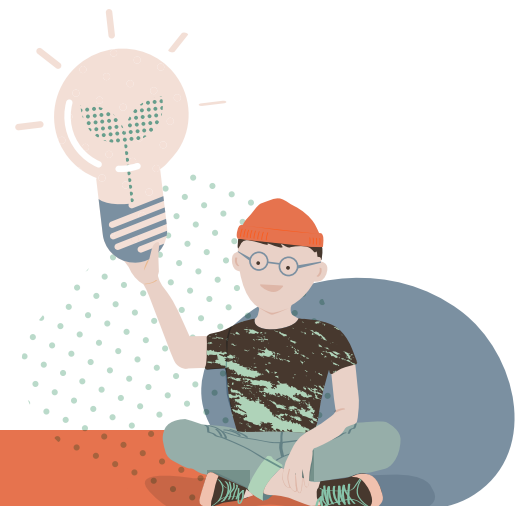



LĪDZDALĪBA, KOMUNIKĀCIJA UN MĀCĪBU SATURS



IEVADS TĒMĀ

Ekopadomes mērķis ir iesaistīt Ekoskolas aktivitātēs pēc iespējas vairāk cilvēku – gan skolas pedagogus un audzēkņus, gan vecākus un apkārtējo sabiedrību. Tāpat ir svarīgi, ka Ekoskolu tēmas un citi vides aizsardzības un ilgtspējīgas attīstības jautājumi tiek iekļauti visos mācību priekšmetos. Lai to varētu veiksmīgi īstenot, nepieciešams izvērtēt pašreizējo situāciju.

SKOLAS IZVĒRTĒJUMS

Atzīmējiet atbilstošo līmeni katrā jautājumā pēc šāda principa:

1 – nepieņemami, 2 – slikti, 3 – apmierinoši, 4 – labi, 5 – lieliski (piemēri doti pa labi un pa kreisi)

		1	2	3	4	5	
Cik daudz norāžu skolā sastopams par darbību Ekoskolu programmā?	Nav norāžu	<input type="checkbox"/>	<input type="checkbox"/>	<input type="checkbox"/>	<input type="checkbox"/>	<input type="checkbox"/>	Gan gaitēnos, gan klasēs
Cik aptuveni skolēnu zina, kas ir Ekoskolu programma un par skolas dalību tajā?	0–20%	<input type="checkbox"/>	<input type="checkbox"/>	<input type="checkbox"/>	<input type="checkbox"/>	<input type="checkbox"/>	Vairāk nekā 80%
Cik daudz ārpus Ekopadomes esošu skolēnu ieteikumu tiek saņemts?	Nemaz	<input type="checkbox"/>	<input type="checkbox"/>	<input type="checkbox"/>	<input type="checkbox"/>	<input type="checkbox"/>	Vairāki ieteikumi katru gadu
Vai Ekoskolu logo redzams skolas mājaslapā?	Nē	<input type="checkbox"/>	<input type="checkbox"/>	<input type="checkbox"/>	<input type="checkbox"/>	<input type="checkbox"/>	Pirmajā lapā
Vai informācija par Ekoskolu programmu un/vai aktivitātēm ir viegli atrodamā skolas mājaslapā?	Mājaslapā nav informācijas	<input type="checkbox"/>	<input type="checkbox"/>	<input type="checkbox"/>	<input type="checkbox"/>	<input type="checkbox"/>	Viegli atrodamā
Cik no publicētajiem rakstiem medijos par jūsu skolu pieminēts, ka skola darbojas Ekoskolu programmā?	Nevienā	<input type="checkbox"/>	<input type="checkbox"/>	<input type="checkbox"/>	<input type="checkbox"/>	<input type="checkbox"/>	Gandrīz visos
Skolas sociālajos tīklos pie Ekopadomes ziņām tiek izmantots tēmturis #Ekoskolas	Netiek izmantots	<input type="checkbox"/>	<input type="checkbox"/>	<input type="checkbox"/>	<input type="checkbox"/>	<input type="checkbox"/>	Tiek izmantots katrā ziņā, kas saistīta ar Ekoskolu
Skolas mājaslapā un/vai sociālajos tīklos tiek publicēti foto no savas Ekoskolas pasākumiem un aktivitātēm	Netiek	<input type="checkbox"/>	<input type="checkbox"/>	<input type="checkbox"/>	<input type="checkbox"/>	<input type="checkbox"/>	Ir foto no visiem pasākumiem

		1	2	3	4	5	
Tiek izvērtēts, vai izvēlēta saziņas platforma ir efektīva un ļauj sasniegt lielāko daļu skolas pārstāvju (spriežot pēc sekotāju, mājaslapas apmeklētāju skaita un skolas pārstāvju informētības)	Netiek vērtēta	<input type="checkbox"/>	<input type="checkbox"/>	<input type="checkbox"/>	<input type="checkbox"/>	<input type="checkbox"/>	Tiek izvērtētas visas komunikācijas platformas
Ekoskolu programmas ietvaros tiek īstenotas vides izglītības un aizsardzības aktivitātes – akcijas, kampaņas, izstādes u .c. aktivitātes, kurās tiek iesaistīta plašāka sabiedrība (vietējie iedzīvotāji, vecāki, visa skola).	Netiek iesaistīta plašāka sabiedrība	<input type="checkbox"/>	<input type="checkbox"/>	<input type="checkbox"/>	<input type="checkbox"/>	<input type="checkbox"/>	Vismaz 3–4 aktivitātes gadā, aptverot dažādu auditoriju
Aptuveni cik no apkārtējiem iedzīvotājiem zina, ka skola ir Ekoskola?	0–10%	<input type="checkbox"/>	<input type="checkbox"/>	<input type="checkbox"/>	<input type="checkbox"/>	<input type="checkbox"/>	Vairāk nekā 40%
Kāda daļa vecāku atbalsta skolas dalību Ekoskolu programmā?	Vairumam nav viedokļa	<input type="checkbox"/>	<input type="checkbox"/>	<input type="checkbox"/>	<input type="checkbox"/>	<input type="checkbox"/>	> 90% vērtē pozitīvi
Vai vecāki tiek iesaistīti Ekoskolu programmas projektu norisē?	Netiek iesaistīti	<input type="checkbox"/>	<input type="checkbox"/>	<input type="checkbox"/>	<input type="checkbox"/>	<input type="checkbox"/>	Iesaistīti vairumā projektu
Vai notiek sadarbība ar citām Ekoskolām?	Nenotiek	<input type="checkbox"/>	<input type="checkbox"/>	<input type="checkbox"/>	<input type="checkbox"/>	<input type="checkbox"/>	Notiek regulāri ar vairākām Ekoskolām
Cik lielā daļā no mācību priekšmetiem regulāri ir iekļauta gada tēma/ citas Ekoskolu tēmas?	0–20%	<input type="checkbox"/>	<input type="checkbox"/>	<input type="checkbox"/>	<input type="checkbox"/>	<input type="checkbox"/>	100%
Vai visās klašu grupās tiek iekļauta gada tēma/ citas Ekoskolu tēmas?	0–20%	<input type="checkbox"/>	<input type="checkbox"/>	<input type="checkbox"/>	<input type="checkbox"/>	<input type="checkbox"/>	100%
Vai skolēni organizē konkursus, viktorīnas, olimpiādes vai citus izglītojošus pasākumus par gada tēmu/ citām Ekoskolu tēmām?	Neorganizē	<input type="checkbox"/>	<input type="checkbox"/>	<input type="checkbox"/>	<input type="checkbox"/>	<input type="checkbox"/>	Vairākas reizes gadā
Vai skolas dalība programmā tiek atzinīgi novērtēta no pašvaldības?	Pašvaldība neinteresējas	<input type="checkbox"/>	<input type="checkbox"/>	<input type="checkbox"/>	<input type="checkbox"/>	<input type="checkbox"/>	Pašvaldība regulāri pauž atbalstu
Vai skolēni un skolas pārstāvji izstrādā priekšlikumus pašvaldībai vides situācijas uzlabošanai skolā un tuvākajā apkārtnē?	Nekad	<input type="checkbox"/>	<input type="checkbox"/>	<input type="checkbox"/>	<input type="checkbox"/>	<input type="checkbox"/>	Bieži
Vai skolēni īsteno labdarības kampaņas (koncertus, tirdziņus, izstādes u. tml.), lai gūtu finansiālu vai praktisku atbalstu vides aizsardzības iniciatīvu īstenošanai? (Piemēram, Ekopadome īsteno pašceptu gardumu tirdziņu un iegūtos līdzekļus ziedo kādai vides nevalstiskai organizācijai vai izmanto saviem pasākumiem)	Nekad	<input type="checkbox"/>	<input type="checkbox"/>	<input type="checkbox"/>	<input type="checkbox"/>	<input type="checkbox"/>	Dažas reizes gadā
JŪSU JAUTĀJUMI		1	2	3	4	5	
		<input type="checkbox"/>	<input type="checkbox"/>	<input type="checkbox"/>	<input type="checkbox"/>	<input type="checkbox"/>	
		<input type="checkbox"/>	<input type="checkbox"/>	<input type="checkbox"/>	<input type="checkbox"/>	<input type="checkbox"/>	
		<input type="checkbox"/>	<input type="checkbox"/>	<input type="checkbox"/>	<input type="checkbox"/>	<input type="checkbox"/>	
		<input type="checkbox"/>	<input type="checkbox"/>	<input type="checkbox"/>	<input type="checkbox"/>	<input type="checkbox"/>	

EKOPADOMES VIEDOKLIS



Kas pēc novērtējuma
datiem jūsu skolā **vislabāk
darbojas** saistībā ar
komunikāciju un skolas,
sabiedrības iesaistīšanu?

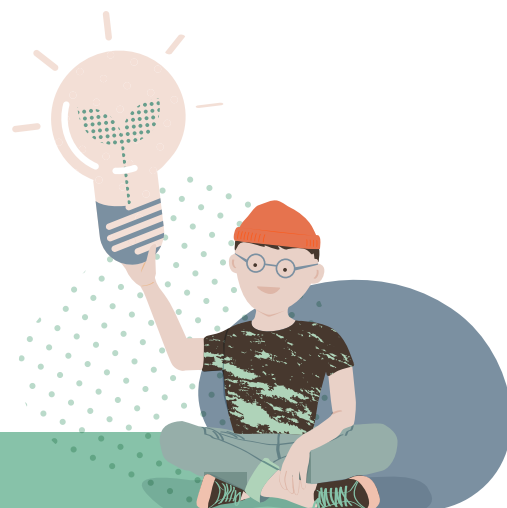

EKOPADOMES VIEDOKLIS

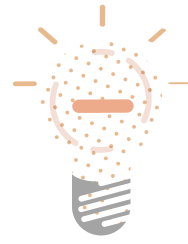

Kuros jautājumos
nepieciešami
uzlabojumi?

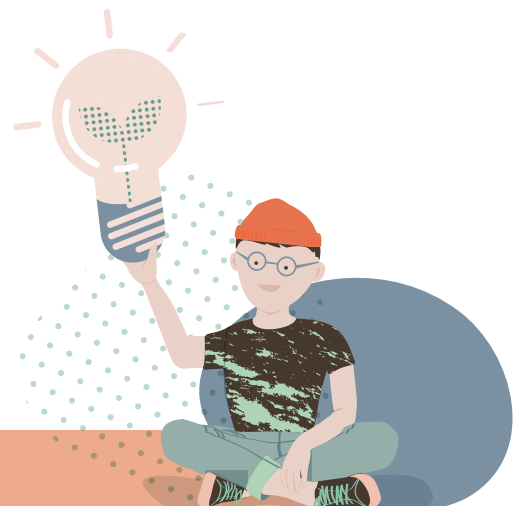

EKOPADOMES VIEDOKLIS



Ko Ekopadome varētu darīt, lai ieviestu šos uzlabojumus rīcības plānā?

